



ROMÂNIA
JUDEȚUL VASLUI
CONSILIUL LOCAL AL MUNICIPIULUI HUȘI
735100 – Huși, Județul Vaslui, str. 1 Decembrie, nr. 9
tel. 0235 - 480009 / fax 0235 - 480126
web : www.primariahusi.ro
e-mail : primar@primariahusi.ro



Hotărârea a fost adoptată
cu votul a 17 consilieri

HOTĂRÂREA NR.352

privind modificarea organigramei și a statutului de funcții al personalului din cadrul Spitalului Municipal "Dimitrie Castoian" Huși

Consiliul Local al municipiului Huși, județul Vaslui;

Având în vedere:

- Adresele Spitalului Municipal "Dimitrie Castoian" Huși nr. 13363 din 08.11.2021, nr. 13364 din 08.11.2021, nr.13365/08.11.2021, nr. 13366/08.11.2021, înregistrate la Primăria municipiului Huși cu nr. 28945/11.11.2021;
- Referatul de aprobare al Primarului municipiului Huși nr. 29862/18.11.2021 privind modificarea organigramei și a statutului de funcții al personalului din cadrul Spitalului Municipal "Dimitrie Castoian" Huși;
- Raportul Direcției Administrație Publică Locală nr. 29863/18.11.2021;
- Raportul Compartimentului Juridic nr. 29927 din 19.11.2021
- Avizul nr. 267 din 23.11.2021 al Comisiei juridice și de disciplină, pentru administrație publică locală, apărarea ordinii publice, respectarea drepturilor și libertăților cetățenești;
- Avizul nr. 175 din 23.11.2021 al Comisiei de studii, prognoze și programe economico-sociale, buget, finanțe, privatizare, servicii publice și comerț;
- Avizul nr.95 din 23.11.2021 al Comisiei pentru învățământ, culte, cultură, tineret, turism, sănătate, muncă, protecție socială, protecția copilului, familie;

În conformitate cu prevederile OUG nr.162/2008 privind transferul ansamblului de atribuții și competențe exercitate de Ministerul Sănătății Publice către autoritățile administrației publice locale, cu modificările și completările ulterioare; ale HG nr.56/2009 pentru aprobarea Normelor Metodologice de aplicare a OUG nr. 162/2008, cu modificările și completările ulterioare; ale Ordinului ministrului sănătății nr.1224/2010 privind aprobarea normativelor de personal pentru asistența medicală spitalicească, precum și pentru modificarea și completarea Ordinului ministrului sănătății nr. 1778/2006 privind aprobarea normativelor de personal; ale Ordinului ministrului sănătății nr. 1500/2009 privind aprobarea Regulamentului de organizare și funcționare a secțiilor și compartimentelor de anestezie și terapie intensivă din unitățile sanitare; ale Ordinului ministrului sănătății nr.1706/2007 privind conducerea și organizarea unităților și compartimentelor de primire a urgențelor; ale Ordinului ministrului sănătății nr. 975/2012 privind organizarea structurii de management al calității serviciilor medicale în cadrul unităților sanitare cu paturi din rețeaua Ministerului Sănătății și a autorităților administrației publice locale; ale Ordinului

ministrului sanatatii nr. 39/2008 privind reorganizarea ambulatoriului de specialitate al spitalului; ale Ordinului ministrului sanatatii nr. 1443/2005 privind desemnarea unui coordonator pentru blocul operator; ale Ordinului ministrului sanatatii nr. 834/2011 privind aprobarea Criteriilor pentru clasificarea pe categorii a unităților și subunităților sanitare, stabilirea nivelului de salarizare pe grade pentru personalul cu funcții de conducere, precum și funcțiile care beneficiază de un număr de clase suplimentare față de salariul de bază; Ordinul nr. 1101/2016 privind aprobarea Normelor de supraveghere, prevenire și limitare a infecțiilor asociate asistentei medicale în unități sanitare; ale Legii nr. 672/2002 republicată privind auditul public intern; OMS 1312/250/22.07.2020 privind Organizarea și funcționarea structurii de management al calității serviciilor de sănătate în cadrul unităților sanitare cu paturi; OUG 80/21.05.2020 pentru modificarea și completarea unor acte normative în domeniul sănătății; ale Legii-cadru nr. 153/2017 privind salarizarea personalului plătit din fondurile publice, cu modificările și completările ulterioare.

În temeiul prevederilor art. 139 alin. (1) și ale art. 196 alin. (1) lit. a) din O.U.G. nr. 57/2019 privind Codul administrativ, cu modificările și completările ulterioare;

HOTĂRĂȘTE:

Art.1. Se aproba modificarea organigramei și a statutului de funcții al personalului din cadrul Spitalului Municipal "Dimitrie Castroian" Husi, ca urmare a:

A. Transformarea unor posturi ca urmare a promovării angajaților care îndeplinesc condițiile prevăzute de normele legale în vigoare în acest sens.

1. Transformarea postului de **medic specialist coordonator compartiment de la poziția cu nr. 214** din statutul de funcții aprobat prin Hotărârea Consiliului Local nr. 214 din 29.07.2021, ca urmare a susținerii de către titularul postului a examenului de promovare în grad profesional, în **medic primar coordonator compartiment regasindu-se la poziția cu nr. 214** în statutul de funcții propus spre aprobare.

2. Transformarea următoarelor posturi de asistent medical din Statutul de Funcții aprobat prin HCL nr. 214 din 29.07.2021, în posturi de asistent medical principal, ca urmare a susținerii și promovării examenului de grad principal organizat la nivel național, în sesiunea septembrie 2021, a unui număr de 17 asistenți medicali, după cum urmează:

- a) Transformarea postului de **asistent medical PL de la poziția cu nr. 24** din statutul de funcții aprobat prin Hotărârea Consiliului Local nr. 214 din 29.07.2021, ca urmare a susținerii și promovării examenului de grad principal organizat la nivel național, în sesiunea septembrie 2021, în **asistent medical principal PL regasindu-se la poziția nr.24** în statutul de funcții propus spre aprobare.
- b) Transformarea postului de **asistent medical PL de la poziția cu nr. 90** din statutul de funcții aprobat prin Hotărârea Consiliului Local nr. 214 din 29.07.2021, ca urmare a susținerii și promovării examenului de grad principal organizat la nivel național, în sesiunea septembrie 2021, în **asistent medical principal PL regasindu-se la poziția nr.90** în statutul de funcții propus spre aprobare.
- c) Transformarea postului de **asistent medical PL de la poziția cu nr. 160** din statutul de funcții aprobat prin Hotărârea Consiliului Local nr. 214 din 29.07.2021, ca urmare a susținerii și promovării examenului de grad principal organizat la nivel național, în sesiunea septembrie 2021, în **asistent medical principal PL regasindu-se la poziția nr. 161** în statutul de funcții propus spre aprobare.

de functii propus spre aprobare.

- d) Transformarea postului de **asistent medical PL de la pozitia cu nr. 162** din statul de statul de functii aprobat prin Hotararea Consiliului Local nr. 214 din 29.07.2021, ca urmare a sustinerii și promovarii examenului de grad principal organizat la nivel național, in sesiunea septembrie 2021, in **asistent medical principal PL regasindu-se la pozitia nr. 163** in statul de functii propus spre aprobare.
- e) Transformarea postului de **asistent medical PL de la pozitia cu nr. 209** din statul de statul de functii aprobat prin Hotararea Consiliului Local nr. 214 din 29.07.2021, ca urmare a sustinerii și promovarii examenului de grad principal organizat la nivel național, in sesiunea septembrie 2021, in **asistent medical principal PL regasindu-se la pozitia nr. 209** in statul de functii propus spre aprobare.
- f) Transformarea postului de **asistent medical S de la pozitia cu nr. 223** din statul de statul de functii aprobat prin Hotararea Consiliului Local nr. 214 din 29.07.2021, ca urmare a sustinerii și promovarii examenului de grad principal organizat la nivel național, in sesiunea septembrie 2021, in **asistent medical principal S regasindu-se la pozitia nr. 223** in statul de functii propus spre aprobare.
- g) Transformarea postului de **asistent medical PL de la pozitia cu nr. 237** din statul de statul de functii aprobat prin Hotararea Consiliului Local nr. 214 din 29.07.2021, ca urmare a sustinerii și promovarii examenului de grad principal organizat la nivel național, in sesiunea septembrie 2021, in **asistent medical principal PL regasindu-se la pozitia nr. 237** in statul de functii propus spre aprobare.
- h) Transformarea postului de **asistent medical PL de la pozitia cu nr. 269** din statul de statul de functii aprobat prin Hotararea Consiliului Local nr. 214 din 29.07.2021, ca urmare a sustinerii și promovarii examenului de grad principal organizat la nivel național, in sesiunea septembrie 2021, in **asistent medical principal PL regasindu-se la pozitia nr. 269** in statul de functii propus spre aprobare.
- i) Transformarea postului de **asistent medical PL de la pozitia cu nr. 270** din statul de statul de functii aprobat prin Hotararea Consiliului Local nr. 214 din 29.07.2021, ca urmare a sustinerii și promovarii examenului de grad principal organizat la nivel național, in sesiunea septembrie 2021, in **asistent medical principal PL regasindu-se la pozitia nr. 270** in statul de functii propus spre aprobare.
- j) Transformarea postului de **asistent medical PL de la pozitia cu nr. 290** din statul de statul de functii aprobat prin Hotararea Consiliului Local nr. 214 din 29.07.2021, ca urmare a sustinerii și promovarii examenului de grad principal organizat la nivel național, in sesiunea septembrie 2021, in **asistent medical principal PL regasindu-se la pozitia nr. 290** in statul de functii propus spre aprobare.
- k) Transformarea postului de **asistent medical PL de la pozitia cu nr. 324** din statul de statul de functii aprobat prin Hotararea Consiliului Local nr. 214 din 29.07.2021, ca urmare a sustinerii și promovarii examenului de grad principal organizat la nivel național, in sesiunea septembrie 2021, in **asistent medical principal PL regasindu-se la pozitia nr. 324** in statul de functii propus spre aprobare.

- l) Transformarea postului de **asistent medical PL de la pozitia cu nr. 327** din statul de statul de functii aprobat prin Hotararea Consiliului Local nr. 214 din 29.07.2021, ca urmare a susținerii și promovării examenului de grad principal organizat la nivel național, in sesiunea septembrie 2021, in **asistent medical principal PL regasindu-se la pozitia nr. 327** in statul de functii propus spre aprobare.
- m) Transformarea postului de **asistent medical PL de la pozitia cu nr. 352** din statul de statul de functii aprobat prin Hotararea Consiliului Local nr. 214 din 29.07.2021, ca urmare a susținerii și promovării examenului de grad principal organizat la nivel național, in sesiunea septembrie 2021, in **asistent medical principal PL regasindu-se la pozitia nr. 352** in statul de functii propus spre aprobare.
- n) Transformarea postului de **asistent medical PL de la pozitia cu nr. 400** din statul de statul de functii aprobat prin Hotararea Consiliului Local nr. 214 din 29.07.2021, ca urmare a susținerii și promovării examenului de grad principal organizat la nivel național, in sesiunea septembrie 2021, in **asistent medical principal PL regasindu-se la pozitia nr. 400** in statul de functii propus spre aprobare.
- o) Transformarea postului de **asistent medical PL de la pozitia cu nr. 404** din statul de statul de functii aprobat prin Hotararea Consiliului Local nr. 214 din 29.07.2021, ca urmare a susținerii și promovării examenului de grad principal organizat la nivel național, in sesiunea septembrie 2021, in **asistent medical principal PL regasindu-se la pozitia nr. 404** in statul de functii propus spre aprobare.
- p) Transformarea postului de **asistent medical PL de la pozitia cu nr. 419** din statul de statul de functii aprobat prin Hotararea Consiliului Local nr. 214 din 29.07.2021, ca urmare a susținerii și promovării examenului de grad principal organizat la nivel național, in sesiunea septembrie 2021, in **asistent medical principal PL regasindu-se la pozitia nr. 419** in statul de functii propus spre aprobare.
- q) Transformarea postului de **asistent medical PL de la pozitia cu nr. 477** din statul de statul de functii aprobat prin Hotararea Consiliului Local nr. 214 din 29.07.2021, ca urmare a susținerii și promovării examenului de grad principal organizat la nivel național, in sesiunea septembrie 2021, in **asistent medical principal PL regasindu-se la pozitia nr. 477** in statul de functii propus spre aprobare.

B. Transformarea unor posturi vacante:

1. Transformarea postului vacant de **asistent medical principal PL de la pozitia nr. 364** in statul de functii aprobat prin Hotararea Consiliului Local nr. 214 din 29.07.2021 in **asistent medical debutant PL, regasindu-se la pozitia nr. 364** in statul de functii propus.
2. Transformarea postului vacant de **asistent medical debutant PL de la pozitia nr. 387** in statul de functii aprobat prin Hotararea Consiliului Local nr. 214 din 29.07.2021 in **asistent medical debutant S, regasindu-se la pozitia nr. 387** in statul de functii propus.

3. Transformarea postului vacant de **inginer grad profesional II de la pozitia nr. 547** in statul de functii aprobat prin Hotararea Consiliului Local nr. 214 din 29.07.2021 in **inginer grad profesional debutant, regasindu-se la pozitia nr. 547** in statul de functii propus.

C. Modificarea numarului de posturi pe sectii/compartimente:

1. **Desfiintarea a 1 post de ingrijitoare** în secția Obstetrică Ginecologie - poziția nr. 201 din statul de functii aprobat prin Hotararea Consiliului Local nr. 214 din 29.07.2021 .
2. **Infiiintarea a 1 post de medic specialist** in secția Chirurgie Generală -pozitia nr 112 în statul de functii propus spre aprobare.

Art.2. Organigrama Spitalului Municipal “Dimitrie Castroian” Husi, modificata conform art.1, va avea continutul cuprins in anexa nr. 1 care face parte integranta din prezenta hotarare.

Art.3. Statul de functii al Spitalului Municipal “Dimitrie Castroian” Husi, modificat conform art. 1, va avea continutul cuprins in anexa nr. 2 care face parte integranta din prezenta hotarare.

Art.4. Prezenta hotarare abroga Hotararea Consiliului Local al municipiului Husi nr. 214/29.07.2021 privind modificarea organigramei si a statului de functii al Spitalului Municipal “Dimitrie Castroian” Husi.

Art.5. Cu ducerea la indeplinire a prezentei hotarari se insarcineaza primarul municipiului Husi si conducerea Spitalului Municipal “Dimitrie Castroian” Husi.

HUȘI , 25 noiembrie 2021

PREȘEDINTE DE ȘEDINȚĂ
Gabriela Matei



Contrasemnează pentru legalitate ,
Secretar general ,
jr.Monica Dumitrașcu

ORGANIGRAMA SPITALULUI MUNICIPAL „DIMITRIE CASTROIAN” HUSI
 TOTAL POSTURI=550; DIN CARE POSTURI CONDUCERE=48; TOTAL POSTURI EXECUTIE=502

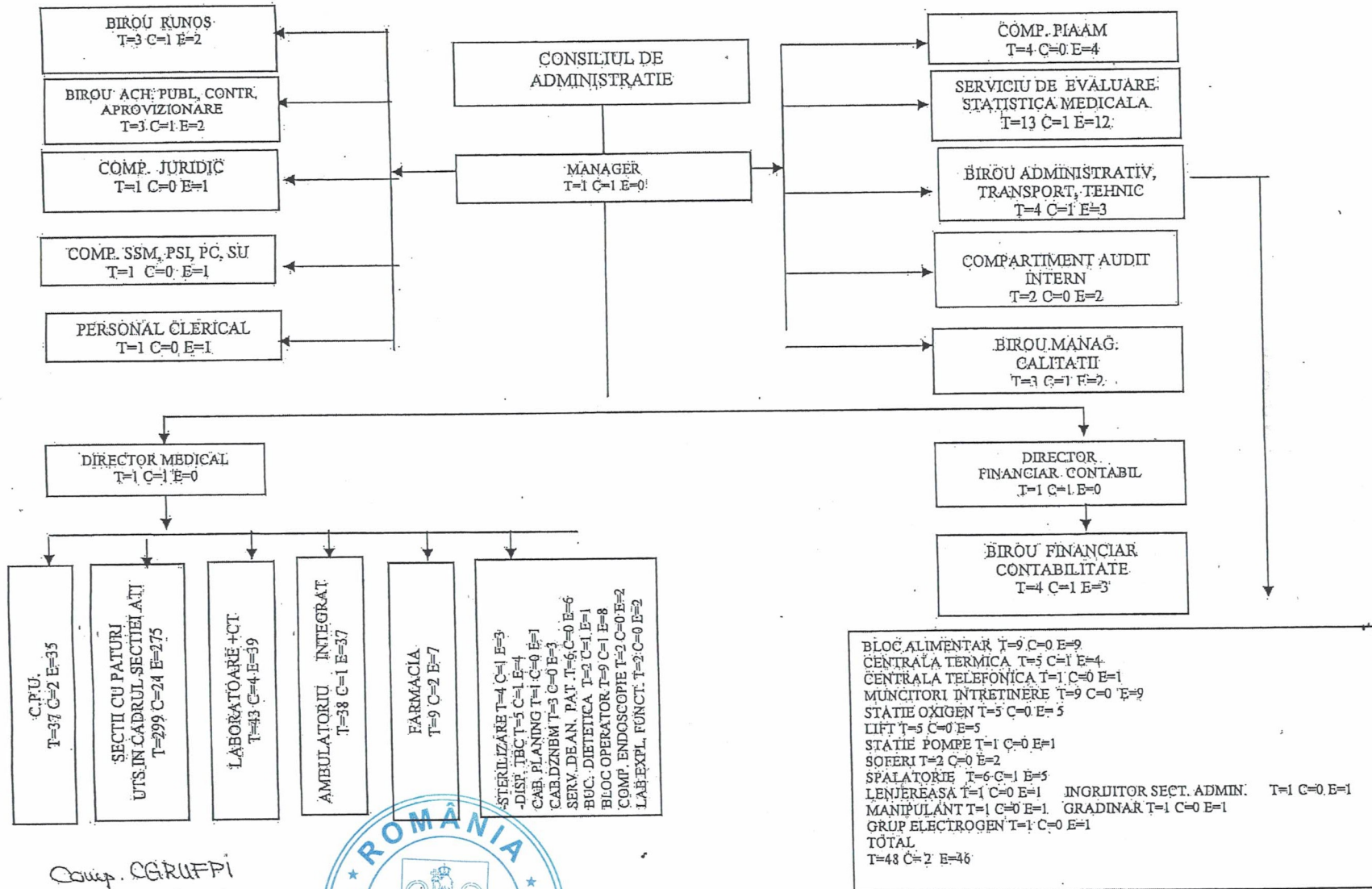

Comp. CGRUFP
 Blănușu Carmen



Președinte de sedință,
 Gabriela Matei

Secretar general,
 jr. Monica Dumitrașcu

[Handwritten signature]

Anexa 2

STAT DE FUNCTII

pentru Spitalul Municipal "Dimitrie Costroian" Husi

Nr. crt.	COMPARTIMENT/FUNCTIE	Nivel de studii	Cuatum post	Posturi normale	Posturi ocupate	Posturi vacante	
I.COMITET DIRECTOR					3	2	1
1	MANAGER, GR. II	S	1	1	1	0	
2	DIRECTOR MEDICAL GR. II	S	1	1	0	1	
3	DIRECTOR FINANCIAR CONTABIL, GR. II	S	1	1	1	0	
II. BIROU MANAGEMENT AL CALITATII-POSTURI FIXE GENERALE					3	1	2
4	MEDIC PRIMAR SEF BIROU GR. II	S	1	1	0	1	
5	REFERENT DE SPECIALITATE GR. II	S	1	1	1	0	
6	CONSILIER GR III	S	1	1	0	1	
III. COMPARTIMENT AUDIT PUBLIC INTERN-POSTURI FIXE GENERALE					2	1	1
7	AUDITOR I	S	1	1	1	0	
8	AUDITOR II	S	1	1	0	1	
IV.SECTIA MEDICINA INTERNA-35 paturi din care COMPARTIMENT DZNBM 5 paturi							
COMPARTIMENT NEFROLOGIE 5paturi					26	20	6
9	MEDIC SEF SECTIE , GR.I	S	1	1	0	1	
10	MEDIC PRIMAR	S	1	1	1	0	
11	MEDIC SPECIALIST	S	1	1	1	0	
12	MEDIC SPECIALIST	S	1	1	0	1	
13	MEDIC PRIMAR	S	1	1	0	1	
14	MEDIC SPECIALIST	S	1	1	1	0	
15	ASISTENT MEDICAL PRINCIPAL	PL	1	1	1	0	
16	ASISTENT MEDICAL PRINCIPAL SEF	PL	1	1	0	1	
17	ASISTENT MEDICAL PRINCIPAL	PL	1	1	1	0	
18	ASISTENT MEDICAL PRINCIPAL	PL	1	1	1	0	
19	ASISTENT MEDICAL PRINCIPAL	PL	1	1	1	0	
20	ASISTENT MEDICAL PRINCIPAL	PL	1	1	1	0	
21	ASISTENT MEDICAL	PL	1	1	0	1	
22	ASISTENT MEDICAL PRINCIPAL	PL	1	1	1	0	
23	ASISTENT MEDICAL	S	1	1	1	0	
24	ASISTENT MEDICAL PRINCIPAL	PL	1	1	1	0	
25	ASISTENT MEDICAL PRINCIPAL	PL	1	1	1	0	
26	INFIRMIERA	M	1	1	1	0	
27	INFIRMIERA	M	1	1	1	0	
28	INFIRMIERA	M	1	1	1	0	
29	INFIRMIERA	M	1	1	1	0	
30	INFIRMIERA	M	1	1	1	0	
31	INFIRMIERA	M	1	1	1	0	
32	INGRIJITOARE	G/M	1	1	1	0	
33	INGRIJITOARE	G/M	1	1	1	0	
34	INGRIJITOARE	G/M	1	1	0	1	

V. SECTIA MEDICINA INTERNA CRONICI-25 paturi				20	14	6
35	MEDIC SEF SECTIE ,GR.I	S	1	1	0	1
36	MEDIC PRIMAR	S	1	1	1	0
37	ASISTENT MEDICAL PRINCIPAL SEF	PL	1	1	0	1
38	ASISTENT MEDICAL PRINCIPAL	PL	1	1	1	0
39	ASISTENT MEDICAL PRINCIPAL	S	1	1	1	0
40	ASISTENT MEDICAL PRINCIPAL	PL	1	1	1	0
41	ASISTENT MEDICAL PRINCIPAL	PL	1	1	1	0
42	ASISTENT MEDICAL PRINCIPAL	PL	1	1	1	0
43	ASISTENT MEDICAL PRINCIPAL	PL	1	1	1	0
44	ASISTENT MEDICAL PRINCIPAL	PL	1	1	1	0
45	INFIRMIERA	M	1	1	1	0
46	INFIRMIERA	M	1	1	1	0
47	INFIRMIERA	M	1	1	1	0
48	INFIRMIERA	M	1	1	0	1
49	INFIRMIERA	M	1	1	1	0
50	INFIRMIERA	M	1	1	1	0
51	INFIRMIERA	M	1	1	1	0
52	INFIRMIERA	M	1	1	0	1
53	INGRIJITOARE	M	1	1	0	1
54	INGRIJITOARE	G/M	1	1	0	1

VI. SECTIA NEUROLOGIE-25 paturi din care 3 paturi cronici				29	20	9
55	MEDIC SEF SECTIE GR.I	S	1	1	0	1
56	MEDIC PRIMAR	S	1	1	1	0
57	MEDIC REZIDENT	S	1	1	1	0
58	MEDIC SPECIALIST	S	1	1	1	0
59	ASISTENT MEDICAL PRINCIPAL SEF	PL	1	1	0	1
60	ASISTENT MEDICAL PRINCIPAL	S	1	1	1	0
61	ASISTENT MEDICAL PRINCIPAL	S	1	1	1	0
62	ASISTENT MEDICAL PRINCIPAL	PL	1	1	1	0
63	ASISTENT MEDICAL PRINCIPAL	PL	1	1	1	0
64	ASISTENT MEDICAL PRINCIPAL	PL	1	1	1	0
65	ASISTENT MEDICAL PRINCIPAL	PL	1	1	1	0
66	ASISTENT MEDICAL PRINCIPAL	PL	1	1	1	0
67	ASISTENT MEDICAL PRINCIPAL	PL	1	1	1	0
68	ASISTENT MEDICAL PRINCIPAL	S	1	1	1	0
69	ASISTENT MEDICAL	PL	1	1	0	1
70	ASISTENT MEDICAL DEBUTANT	PL	1	1	0	1
71	INFIRMIERA	M	1	1	1	0
72	INFIRMIERA	M	1	-1	0	1
73	INFIRMIERA	M	1	1	1	0
74	INFIRMIERA	M	1	1	1	0
75	INFIRMIERA	M	1	1	1	0
76	INFIRMIERA	M	1	1	1	0
77	INFIRMIERA	M	1	1	1	0
78	INFIRMIERA	M	1	1	0	1
79	INFIRMIERA	M	1	1	0	1
80	INFIRMIERA	M	1	1	0	1
81	INGRIJITOARE	G/M	1	1	1	0
82	INGRIJITOARE	G/M	1	1	1	0
83	BRANCARDIER	G/M	1	1	0	1

VII. COMPARTIMENT PEDIATRIE 20 paturi				22	18	4
84	MEDIC SPECIALIST	S	1	1	0	1
85	MEDIC PRIMAR	S	1	1	0	1
86	MEDIC PRIMAR COORDONATOR	S	1	1	1	0
87	ASISTENT MEDICAL PRINCIPAL	PL	1	1	1	0

88	ASISTENT MEDICAL PRINCIPAL	PL	1	1	1	0
89	ASISTENT MEDICAL PRINCIPAL	PL	1	1	1	0
90	ASISTENT MEDICAL PRINCIPAL	PL	1	1	1	0
91	ASISTENT MEDICAL PRINCIPAL coordonator	PL	1	1	1	0
92	ASISTENT MEDICAL	PL	1	1	1	0
93	ASISTENT MEDICAL PRINCIPAL	PL	1	1	1	0
94	ASISTENT MEDICAL PRINCIPAL	PL	1	1	1	0
95	ASISTENT MEDICAL	PL	1	1	1	0
96	ASISTENT MEDICAL PRINCIPAL	PL	1	1	1	0
VII.1	POSTURI FIXE-BUCATARIE DIETETICA					
97	ASISTENT MEDICAL PRINCIPAL	PL	1	1	1	0
98	INFIRMIERA	M	1	1	1	0
99	INFIRMIERA	M	1	1	1	0
100	INFIRMIERA	M	1	1	1	0
101	INFIRMIERA	M	1	1	1	0
102	INFIRMIERA	M	1	1	1	0
103	INGRIJITOARE	G/M	1	1	1	0
104	INGRIJITOARE	G/M	1	1	0	1
105	INGRIJITOARE	G/M	1	1	0	1
VIII.SECTIA CHIRURGIE GENERALA-40 paturi din care 5 paturi COMPARTIMENT ORTOPEDIE SI TRAUMATOLOGIE				36	28	8
106	MEDIC SEF SECTIE GR. I	S	1	1	0	1
107	MEDIC SPECIALIST	S	1	1	1	0
108	MEDIC PRIMAR rezervat popa	S	1	1	0	1
109	MEDIC PRIMAR	S	1	1	1	0
110	MEDIC SPECIALIST	S	1	1	1	0
111	MEDIC SPECIALIST	S	1	1	0	1
112	MEDIC SPECIALIST	S	1	1	0	1
113	ASISTENT MEDICAL PRINCIPAL SEF	PL	1	1	1	0
114	ASISTENT MEDICAL PRINCIPAL	PL	1	1	1	0
115	ASISTENT MEDICAL PRINCIPAL	PL	1	1	1	0
116	ASISTENT MEDICAL PRINCIPAL	PL	1	1	1	0
117	ASISTENT MEDICAL PRINCIPAL	PL	1	1	1	0
118	ASISTENT MEDICAL PRINCIPAL	PL	1	1	1	0
119	ASISTENT MEDICAL PRINCIPAL	PL	1	1	0	1
120	ASISTENT MEDICAL PRINCIPAL	PL	1	1	1	0
121	ASISTENT MEDICAL PRINCIPAL	PL	1	1	1	0
122	ASISTENT MEDICAL PRINCIPAL	PL	1	1	1	0
123	ASISTENT MEDICAL PRINCIPAL	PL	1	1	1	0
124	ASISTENT MEDICAL PRINCIPAL	PL	1	1	0	1
125	ASISTENT MEDICAL	PL	1	1	1	0
126	ASISTENT MEDICAL	PL	1	1	1	0
127	INFIRMIERA	M	1	1	1	0
128	INFIRMIERA	M	1	1	0	1
129	INFIRMIERA	M	1	1	1	0
130	INFIRMIERA	M	1	1	1	0
131	INFIRMIERA	M	1	1	1	0
132	INFIRMIERA	M	1	1	1	0
133	INFIRMIERA	M	1	1	1	0
134	INGRIJITOARE	G/M	1	1	1	0
135	INGRIJITOARE	G/M	1	1	1	0
136	INGRIJITOARE	G/M	1	1	1	0
137	INGRIJITOARE	G/M	1	1	1	0
138	INGRIJITOARE	G/M	1	1	1	0
139	BRANCARDIER	G/M	1	1	1	0
140	BRANCARDIER	G/M	1	1	1	0
141	BRANCARDIER	G/M	1	1	0	1
IX.SECTIA A.T.I.-15 paturi						

				34	29	5
142	MEDIC SEF SECTIE GR. I	S	1	1	1	0
143	MEDIC SPECIALIST	S	1	1	1	0
144	MEDIC SPECIALIST	S	1	1	0	1
145	MEDIC PRIMAR REZERVAT	S	1	1	0	1
146	MEDIC SPECIALIST	S	1	1	1	0
147	BIOINGINER MEDICAL PRICIPAL	S	1	1	1	0
148	ASISTENT MEDICAL PRINCIPAL SEF	S	1	1	1	0
149	ASISTENT MEDICAL PRINCIPAL	S	1	1	0	1
150	ASISTENT MEDICAL PRINCIPAL	S	1	1	1	0
151	ASISTENT MEDICAL PRINCIPAL	PL	1	1	1	0
152	ASISTENT MEDICAL PRINCIPAL	PL	1	1	1	0
153	ASISTENT MEDICAL PRINCIPAL	PL	1	1	1	0
154	ASISTENT MEDICAL PRINCIPAL	PL	1	1	1	0
155	ASISTENT MEDICAL PRINCIPAL	PL	1	1	1	0
156	ASISTENT MEDICAL PRINCIPAL	PL	1	1	1	0
157	ASISTENT MEDICAL PRINCIPAL	S	1	1	1	0
158	ASISTENT MEDICAL PRINCIPAL	PL	1	1	1	0
159	ASISTENT MEDICAL PRINCIPAL	S	1	1	1	0
160	ASISTENT MEDICAL PRINCIPAL	PL	1	1	1	0
161	ASISTENT MEDICAL PRINCIPAL	PL	1	1	1	0
162	ASISTENT MEDICAL	PL	1	1	1	0
163	ASISTENT MEDICAL PRINCIPAL	PL	1	1	1	0
164	INFIRMIERA	M	1	1	1	0
165	INFIRMIERA	M	1	1	1	0
166	INFIRMIERA	M	1	1	1	0
167	INFIRMIERA	M	1	1	1	0
168	INFIRMIERA	M	1	1	1	0
169	INFIRMIERA	M	1	1	1	0
170	INFIRMIERA	M	1	1	1	0
171	INGRIJITOARE	G/M	1	1	1	0
172	INGRIJITOARE	G/M	1	1	1	0
173	INGRIJITOARE	G/M	1	1	0	1
174	BRANCARDIER	G/M	1	1	1	0
175	BRANCARDIER	G/M	1	1	0	1
IX.1 UNITATE DE TRANSFUZII DE SANGE-POST FIX						
				2	1	1
176	ASISTENT MEDICAL PRINCIPAL	PL	1	1	1	0
177	ASISTENT MEDICAL	PL	1	1	0	1
X. SECTIA OBSTETRICA GINECOLOGIE-26 paturi						
				35	26	9
				24	17	7
178	MEDIC SEF SECTIE, GR. I	S	1	1	0	1
179	MEDIC PRIMAR	S	1	1	1	0
180	MEDIC PRIMAR	S	1	1	1	0
181	MEDIC PRIMAR	S	1	1	1	0
182	MEDIC PRIMAR	S	1	1	0	1
183	MEDIC SPECIALIST	S	1	1	1	0
184	ASISTENT MEDICAL PRINCIPAL SEF	PL	1	1	0	1
185	ASISTENT MEDICAL PRINCIPAL	PL	1	1	1	0
186	ASISTENT MEDICAL PRINCIPAL	PL	1	1	1	0
187	ASISTENT MEDICAL PRINCIPAL	PL	1	1	1	0
188	ASISTENT MEDICAL PRINCIPAL	PL	1	1	1	0
189	ASISTENT MEDICAL PRINCIPAL	PL	1	1	1	0
190	ASISTENT MEDICAL PRINCIPAL	PL	1	1	0	1
191	ASISTENT MEDICAL PRINCIPAL	PL	1	1	0	1
192	ASISTENT MEDICAL PRINCIPAL	PL	1	1	0	1
193	ASISTENT MEDICAL PRINCIPAL	PL	1	1	0	1
194	INFIRMIERA	M	1	1	1	0

195	INFIRMIERA	M	1	1	1	0
196	INFIRMIERA	M	1	1	1	0
197	INFIRMIERA	M	1	1	1	0
198	INFIRMIERA	M	1	1	1	0
199	INGRIJITOARE	G/M	1	1	1	0
200	INGRIJITOARE	G/M	1	1	1	0
201	INGRIJITOARE	G/M	1	1	1	0
X.1 SALA DE NASTERI -POSTURI FIXE				5	4	1
202	MEDIC PRIMAR	S	1	1	0	1
203	ASISTENT MEDICAL PRINCIPAL	PL	1	1	1	0
204	ASISTENT MEDICAL PRINCIPAL	PL	1	1	1	0
205	ASISTENT MEDICAL PRINCIPAL	PL	1	1	1	0
206	ASISTENT MEDICAL PRINCIPAL	PL	1	1	1	0
X.2 SALA DE OPERAȚII-POSTURI FIXE				6	5	1
207	ASISTENT MEDICAL PRINCIPAL	PL	1	1	1	0
208	ASISTENT MEDICAL PRINCIPAL	PL	1	1	1	0
209	ASISTENT MEDICAL PRINCIPAL	PL	1	1	1	0
210	ASISTENT MEDICAL PRINCIPAL	PL	1	1	0	1
211	INFIRMIERA	M	1	1	1	0
212	INGRIJITOARE	G/M	1	1	1	0
XI.COMPARTIMENT NEONATOLOGIE-8 paturi				18	13	5
213	MEDIC SPECIALIST	S	1	1	0	1
214	MEDIC PRIMAR COORDONATOR	S	1	1	1	0
215	ASISTENT MEDICAL PRINCIPAL	PL	1	1	1	0
216	ASISTENT MEDICAL PRINCIPAL	PL	1	1	1	0
217	ASISTENT MEDICAL PRINCIPAL	PL	1	1	1	0
218	ASISTENT MEDICAL PRINCIPAL	PL	1	1	0	1
219	ASISTENT MEDICAL PRINCIPAL COORDONA	PL	1	1	1	0
220	ASISTENT MEDICAL PRINCIPAL	PL	1	1	0	1
221	ASISTENT MEDICAL PRINCIPAL	PL	1	1	1	0
222	ASISTENT MEDICAL PRINCIPAL	PL	1	1	1	0
223	ASISTENT MEDICAL PRINCIPAL	S	1	1	1	0
224	ASISTENT MEDICAL DEBUTANT	PL	1	1	0	1
225	ASISTENT MEDICAL PRINCIPAL	PL	1	1	0	1
226	ASISTENT MEDICAL	PL	1	1	1	0
227	INFIRMIERA	M	1	1	1	0
228	INFIRMIERA	M	1	1	1	0
229	INFIRMIERA	M	1	1	1	0
230	INFIRMIERA	M	1	1	1	0
XII.COMPARTIMENT GASTROENTEROLOGIE-15 paturi				15	11	4
231	MEDIC PRIMAR Coordonator	S	1	1	1	0
232	MEDIC PRIMAR	S	1	1	0	1
233	ASISTENT MEDICAL PRINCIPAL	PL	1	1	1	0
234	ASISTENT MEDICAL PRINCIPAL COORDONA	PL	1	1	1	0
235	ASISTENT MEDICAL PRINCIPAL	PL	1	1	1	0
236	ASISTENT MEDICAL	PL	1	1	1	0
237	ASISTENT MEDICAL PRINCIPAL	PL	1	1	1	0
238	ASISTENT MEDICAL	PL	1	1	1	0
239	INFIRMIERA	M	1	1	0	1
240	INFIRMIERA	M	1	1	1	0
241	INFIRMIERA	M	1	1	1	0
242	INFIRMIERA	M	1	1	1	0
243	INFIRMIERA	M	1	1	0	1
244	INGRIJITOARE	M/G	1	1	0	1
245	INGRIJITOARE	M/G	1	1	1	0
XIII.COMPARTIMENT PSIHIATRIE-24 paturi din care 2 paturi cronici				18	16	2

246	MEDIC PRIMAR COORDONATOR	S	1	1	1	0
247	MEDIC PRIMAR	S	1	1	1	0
248	ASISTENT MEDICAL PRINCIPAL	PL	1	1	1	0
249	ASISTENT MEDICAL PRINCIPAL	PL	1	1	1	0
250	ASISTENT MEDICAL PRINCIPAL	PL	1	1	1	0
251	ASISTENT MEDICAL PRINCIPAL	S	1	1	1	0
252	ASISTENT MEDICAL PRINCIPAL	PL	1	1	1	0
253	ASISTENT MEDICAL PRINCIPAL COORDONATOR	PL	1	1	1	0
254	ASISTENT MEDICAL PRINCIPAL	PL	1	1	0	1
255	ASISTENT MEDICAL DEBUTANT	PL	1	1	0	1
256	INFIRMIERA	M	1	1	1	0
257	INFIRMIERA	M	1	1	1	0
258	INFIRMIERA	M	1	1	1	0
259	INFIRMIERA	M	1	1	1	0
260	INFIRMIERA	M	1	1	1	0
261	INGRIJITOARE	G/M	1	1	1	0
262	INGRIJITOARE	G/M	1	1	1	0
263	BRANCARDIER	G/M	1	1	1	0

XIV. COMPARTIMENT PNEUMOLOGIE -20 paturi din care 10 paturi cronici

				20	14	6
264	MEDIC PRIMAR COORDONATOR	S	1	1	0	1
265	MEDIC SPECIALIST	S	1	1	0	1
266	MEDIC REZIDENT	S	1	1	1	0
267	ASISTENT MEDICAL PRINCIPAL	PL	1	1	1	0
268	ASISTENT MEDICAL PRINCIPAL	PL	1	1	1	0
269	ASISTENT MEDICAL PRINCIPAL	PL	1	1	1	0
270	ASISTENT MEDICAL PRINCIPAL	PL	1	1	1	0
271	ASISTENT MEDICAL PRINCIPAL	PL	1	1	1	0
272	ASISTENT MEDICAL COORDONATOR	PL	1	1	1	0
273	ASISTENT MEDICAL	PL	1	1	0	1
274	ASISTENT MEDICAL DEBUTANT	PL	1	1	0	1
275	INFIRMIERA	M	1	1	0	1
276	INFIRMIERA	M	1	1	1	0
277	INFIRMIERA	M	1	1	1	0
278	INFIRMIERA	M	1	1	1	0
279	INFIRMIERA	M	1	1	1	0
280	INFIRMIERA	M	1	1	1	0
281	INGRIJITOARE	G/M	1	1	1	0
282	INGRIJITOARE	G/M	1	1	1	0
283	BRANCARDIER	G/M	1	1	0	1

XV . SECTIA BOLI INFECTIOASE-32 paturi

				24	19	5
284	MEDIC SEF SECTIE-GR.I	S	1	1	0	1
285	MEDIC PRIMAR	S	1	1	1	0
286	MEDIC PRIMAR	S	1	1	1	0
287	MEDIC SPECIALIST	S	1	1	0	1
288	ASISTENT MEDICAL PRINCIPAL	PL	1	1	1	0
289	ASISTENT MEDICAL PRINCIPAL	PL	1	1	1	0
290	ASISTENT MEDICAL PRINCIPAL	PL	1	1	1	0
291	ASISTENT MEDICAL PRINCIPAL SEF	PL	1	1	0	1
292	ASISTENT MEDICAL PRINCIPAL	PL	1	1	1	0
293	ASISTENT MEDICAL	PL	1	1	1	0
294	ASISTENT MEDICAL PRINCIPAL	PL	1	1	1	0
295	ASISTENT MEDICAL PRINCIPAL	PL	1	1	1	0
296	ASISTENT MEDICAL	PL	1	1	1	0
297	ASISTENT MEDICAL	PL	1	1	1	0
298	ASISTENT MEDICAL	PL	1	1	1	0
299	INFIRMIERA	M	1	1	0	1
300	INFIRMIERA	M	1	1	1	0

301	INFIRMIERA	M	1	1	1	0
302	INFIRMIERA	M	1	1	1	0
303	INFIRMIERA	M	1	1	1	0
304	INFIRMIERA	M	1	1	1	0
305	INGRIJITOARE	G/M	1	1	0	1
306	INGRIJITOARE	G/M	1	1	1	0
307	INGRIJITOARE	G/M	1	1	1	0
XVI. COMPARTIMENT PRIMIRI URGENTE-POSTURI FIXE						
				37	35	2
308	MEDIC SEF CPU GRADUL I	S	1	1	0	1
309	MEDIC SPECIALIST	S	1	1	1	0
310	MEDIC REZIDENT	S	1	1	1	0
311	MEDIC REZIDENT	S	1	1	1	0
312	MEDIC SPECIALIST	S	1	1	0	1
313	ASISTENT SOCIAL	S	1	1	1	0
314	ASISTENT MEDICAL PRINCIPAL SEF	PL	1	1	1	0
315	ASISTENT MEDICAL PRINCIPAL	PL	1	1	1	0
316	ASISTENT MEDICAL PRINCIPAL	PL	1	1	1	0
317	ASISTENT MEDICAL	S	1	1	1	0
318	ASISTENT MEDICAL PRINCIPAL	PL	1	1	1	0
319	ASISTENT MEDICAL PRINCIPAL	PL	1	1	1	0
320	ASISTENT MEDICAL PRINCIPAL	PL	1	1	1	0
321	ASISTENT MEDICAL PRINCIPAL	PL	1	1	1	0
322	ASISTENT MEDICAL PRINCIPAL	PL	1	1	1	0
323	ASISTENT MEDICAL PRINCIPAL	PL	1	1	1	0
324	ASISTENT MEDICAL PRINCIPAL	PL	1	1	1	0
325	ASISTENT MEDICAL PRINCIPAL	PL	1	1	1	0
326	ASISTENT MEDICAL PRINCIPAL	PL	1	1	1	0
327	ASISTENT MEDICAL PRINCIPAL	PL	1	1	1	0
328	ASISTENT MEDICAL PRINCIPAL	PL	1	1	1	0
329	REGISTRATOR MEDICAL PRINCIPAL -POST FM	FM	1	1	1	0
330	INFIRMIERA	G/M	1	1	1	0
331	INFIRMIERA	G/M	1	1	1	0
332	INFIRMIERA	G/M	1	1	1	0
333	INFIRMIERA	G/M	1	1	1	0
334	INFIRMIERA	G/M	1	1	1	0
335	INGRIJITOARE	G	1	1	1	0
336	INGRIJITOARE	G	1	1	1	0
337	INGRIJITOARE	G	1	1	1	0
338	INGRIJITOARE	G	1	1	1	0
339	BRANCARDIER	G	1	1	1	0
340	BRANCARDIER	G	1	1	1	0
341	BRANCARDIER	G	1	1	1	0
342	BRANCARDIER	G	1	1	1	0
343	BRANCARDIER	G	1	1	1	0
344	BRANCARDIER	G	1	1	1	0
XVII. STERILIZARE-POSTURI FIXE						
				4	4	0
345	ASISTENT MEDICAL PRINCIPAL COORDONA	PL	1	1	1	0
346	ASISTENT MEDICAL PRINCIPAL	PL	1	1	1	0
347	ASISTENT MEDICAL PRINCIPAL	PL	1	1	1	0
348	ASISTENT MEDICAL	PL	1	1	1	0
XVIII. BLOC OPERATOR -POSTURI FIXE						
				9	9	0
349	MEDIC SPECIALIST	S	1	1	1	0
350	ASISTENT MEDICAL PRINCIPAL SEF cu deleg	PL	1	1	1	0
351	ASISTENT MEDICAL PRINCIPAL	PL	1	1	1	0
352	ASISTENT MEDICAL PRINCIPAL	PL	1	1	1	0
353	ASISTENT MEDICAL PRINCIPAL	PL	1	1	1	0

354	ASISTENT MEDICAL PRINCIPAL	PL	1	1	1	0
355	ASISTENT MEDICAL PRINCIPAL	PL	1	1	1	0
356	INGRIJITOARE	G	1	1	1	0
357	INGRIJITOARE	G	1	1	1	0
XIX.FARMACIA CU CIRCUIT INCHIS						
				9	6	3
358	FARMACIST SEF GR. I	S	1	1	1	0
359	FARMACIST	S	1	1	0	1
360	ASISTENT MEDICAL PRINCIPAL COORDONATOR	PL	1	1	1	0
361	ASISTENT MEDICAL PRINCIPAL	PL	1	1	1	0
362	ASISTENT MEDICAL PRINCIPAL	PL	1	1	1	0
363	ASISTENT MEDICAL PRINCIPAL	PL	1	1	1	0
364	ASISTENT MEDICAL DEBUTANT	PL	1	1	0	1
365	INGRIJITOARE	G	1	1	1	0
366	INGRIJITOARE	G	1	1	0	1
XX.LABORATOR ANALIZE MEDICALE CU PUNCT DE LUCRU DE RECOLTARE PROBE BIOLOGICE						
IN AMBULATORIUL INTEGRAT-POSTURI FIXE						
				23	16	7
367	MEDIC SEF LABORATOR GR.II	S	1	1	0	1
368	MEDIC SPECIALIST	S	1	1	1	0
369	MEDIC SPECIALIST	S	1	1	0	1
370	BIOLOG	S	1	1	0	1
371	BIOLOG PRINCIPAL	S	1	1	1	0
372	CHIMIST PRINCIPAL	S	1	1	1	0
373	BIOLOG SPECIALIST	S	1	1	1	0
374	BIOLOG SPECIALIST	S	1	1	1	0
375	ASISTENT MEDICAL PRINCIPAL SEF	PL	1	1	1	0
376	ASISTENT MEDICAL PRINCIPAL	PL	1	1	0	1
377	ASISTENT MEDICAL PRINCIPAL	PL	1	1	1	0
378	ASISTENT MEDICAL PRINCIPAL	PL	1	1	1	0
379	ASISTENT MEDICAL PRINCIPAL	PL	1	1	1	0
380	ASISTENT MEDICAL PRINCIPAL	PL	1	1	1	0
381	ASISTENT MEDICAL PRINCIPAL	PL	1	1	1	0
382	ASISTENT MEDICAL PRINCIPAL	PL	1	1	1	0
383	ASISTENT MEDICAL PRINCIPAL	PL	1	1	1	0
384	ASISTENT MEDICAL	PL	1	1	0	1
385	ASISTENT MEDICAL	PL	1	1	1	0
386	ASISTENT MEDICAL	S	1	1	1	0
387	ASISTENT MEDICAL DEBUTANT	S	1	1	0	1
388	INGRIJITOR	G	1	1	1	0
389	INGRIJITOR	G	1	1	0	1
XXI. LABORATOR RADIOLOGIE SI IMAGISTICA MEDICALA -POSTURI FIXE						
CT						
	TOTAL			20	11	9
	LABORATOR			13	9	4
	CT			5	1	4
	INGRIJITORI			2	1	1
390	MEDIC SEF LABORATOR GR.II	S	1	1	0	1
391	MEDIC PRIMAR	S	1	1	1	0
392	MEDIC SPECIALIST	S	1	1	0	1
393	MEDIC REZIDENT	S	1	1	1	0
394	ASISTENT MEDICAL PRINCIPAL SEF	PL	1	1	0	1
395	ASISTENT MEDICAL PRINCIPAL	PL	1	1	1	0
396	ASISTENT MEDICAL PRINCIPAL	PL	1	1	1	0
397	ASISTENT MEDICAL PRINCIPAL	PL	1	1	1	0
398	ASISTENT MEDICAL PRINCIPAL	PL	1	1	1	0
399	ASISTENT MEDICAL PRINCIPAL	PL	1	1	1	0
400	ASISTENT MEDICAL PRINCIPAL	PL	1	1	1	0
401	ASISTENT MEDICAL	PL	1	1	0	1

402	ASISTENT MEDICAL	PL	1	1	1	0
	CT			5	1	4
403	MEDIC SPECIALIST	S	1	1	0	1
404	ASISTENT MEDICAL PRINCIPAL	PL	1	1	1	0
405	ASISTENT MEDICAL PRINCIPAL	PL	1	1	0	1
406	ASISTENT MEDICAL DEBUTANT	PL	1	1	0	1
407	ASISTENT MEDICAL DEBUTANT	PL	1	1	0	1
				2	1	1
408	INGRIJITOR	G	1	1	1	0
409	INGRIJITOR	G	1	1	0	1
XXII. COMPARTIMENT ENDOSCOPIE DIGESTIVA						
				2	0	2
410	MEDIC SPECIALIST	S	1	1	0	1
411	ASISTENT MEDICAL	PL	1	1	0	1

XXIII. SERVICIU ANATOMIE PATOLOGICA

COMPARTIMENT CITOLOGIE

COMPARTIMENT HISTOPATOLOGIE

PROSECTURA

				6	5	1
412	MEDIC PRIMAR	S	1	1	1	0
413	MEDIC REZIDENT	S	1	1	0	1
414	BIOCHIMIST SPECIALIST	S	1	1	1	0
415	ASISTENT MEDICAL	PL	1	1	1	0
416	AUTOPSIER	L	1	1	1	0
417	INGRIJITOARE	G	1	1	1	0

XXIV. LABORATOR EXPLORARI FUNCTIONALE-POST FIX

				2	1	1
418	BIOINGINER MEDICAL PRINCIPAL	S	1	1	0	1
419	ASISTENT MEDICAL PRINCIPAL	PL	1	1	1	0

XXV. COMPARTIMENT DE PREVENIRE AL INFECTIILOR

ASOCIATE ASISTENTEI MEDICALE

				4	2	2
420	MEDIC SPECIALIST EPIDEMIOLOGIE	S	1	1	0	1
421	MEDIC PRIMAR SPECIALITATE BOLI INFECTI	S	1	1	0	1
422	ASISTENT MEDICAL PRINCIPAL	PL	1	1	1	0
423	AGENT/INFIRMIER DDD	G	1	1	1	0

XXVI. SERVICIUL DE EVALUARE SI STATISTICA MEDICALA -POSTURI FIXE

				13	10	3
424	SEF SERVICIU GR I	S	1	1	0	1
425	INFORMATICIAN GR II	SSD	1	1	0	1
426	REGISTRATOR MEDICAL	M	1	1	1	0
427	REGISTRATOR MEDICAL PRINCIPAL	M	1	1	1	0
428	REGISTRATOR MEDICAL PRINCIPAL	M	1	1	1	0
429	REGISTRATOR MEDICAL PRINCIPAL	M	1	1	1	0
430	REGISTRATOR MEDICAL PRINCIPAL	M	1	1	1	0
431	BIOINGINER MEDICAL	S	1	1	1	0
432	REGISTRATOR MEDICAL	M	1	1	1	0
433	REGISTRATOR MEDICAL ARHIVA	M	1	1	1	0
434	REGISTRATOR MEDICAL	M	1	1	0	1
435	REGISTRATOR MEDICAL	M	1	1	1	0
436	REGISTRATOR MEDICAL PRINCIPAL	M	1	1	1	0

XXVII. CABINET DIABET ZAHARAT, NUTRITIE SI BOLI METABOLICE-POSTURI FIXE

				3	2	1
437	MEDIC PRIMAR	S	1	1	1	0
438	MEDIC PRIMAR	S	1	1	0	1
439	ASISTENT MEDICAL PRINCIPAL	PL	1	1	1	0

XXVIII. CABINET PLANIFICARE FAMILIALA-POSTURI FIXE

				1	1	0
440	MEDIC PRIMAR	S	1	1	1	0

XXIX.DISPENSAR T.B.C.				5	4	1
441	MEDIC PRIMAR	S	1	1	1	0
442	ASISTENT MEDICAL PRINCIPAL COORDONA	S	1	1	1	0
443	ASISTENT MEDICAL PRINCIPAL	PL	1	1	1	0
444	ASISTENT MEDICAL PRINCIPAL	PL	1	1	0	1
445	INGRIJITOR	G	1	1	1	0
XXX .BUGATARIE DIETETICA-POSTURI FIXE				2	1	1
446	ASISTENT MEDICAL COORDONATOR PL	PL	1	1	0	1
447	ASISTENT MEDICAL	PL	1	1	1	0
XXXI. SPALATORIE				6	4	2
448	SPALATOREASA CU GESTIUNE	M	1	1	0	1
449	SPALATOREASA	M	1	1	1	0
450	SPALATOREASA	M	1	1	0	1
451	SPALATOREASA	M	1	1	1	0
452	SPALATOREASA	M	1	1	1	0
453	SPALATOREASA	M	1	1	1	0
AMBULATORIUL INTEGRAT CU CABINETE IN SPECIALITATE				38	19	19
XXXII.1 CABINET MEDICINA INTERNA.						
454	ASISTENT MEDICAL PRINCIPAL	PL	1	1	1	0
XXXI.2 CABINET O.R.L.						
455	MEDIC SPECIALIST	S	1	1	1	0
456	MEDIC REZIDENT	S	1	1	1	0
457	ASISTENT MEDICAL	PL	1	1	1	0
XXXI.3CABINET OFTALMOLOGIE						
458	MEDIC PRIMAR	S	1	1	0	1
459	MEDIC REZIDENT	S	1	1	1	0
460	ASISTENT MEDICAL PRINCIPAL	PL	1	1	1	0
XXXI.4 CABINET CHIRURGIE GENERALA						
461	ASISTENT MEDICAL PRINCIPAL COORDONA	PL	1	1	1	0
XXXI.5 CABINET OBSTETRICA GINECOLOGIE						
462	ASISTENT MEDICAL PRINCIPAL	PL	1	1	1	0
463	ASISTENT MEDICAL	PL	1	1	0	1
XXXI.6 CABINET PEDIATRIE						
464	ASISTENT MEDICAL PRINCIPAL	PL	1	1	1	0
XXXI.7 CABINET NEUROLOGIE						
465	ASISTENT MEDICAL	PL	1	1	0	1
XXXI.8 CABINET DERMATOVENEROLOGIE						
466	MEDIC SPECIALIST	S	1	1	1	0
467	ASISTENT MEDICAL	PL	1	1	0	1
XXXI.9 CABINET ENDOCRINOLOGIE						
468	MEDIC SPECIALIST	S	1	1	1	0
469	ASISTENT MEDICAL	PL	1	1	0	1
XXXI.10 CABINET RECUPERARE , MEDICINA FIZICA SI BALNEOLOGIE.						
470	MEDIC REZIDENT	S	1	1	1	0
471	MEDIC SPECIALIST	S	1	1	0	1
472	KINETOTERAPEUT PRINCIPAL	S	1	1	1	0
473	FIZIOKINETOTERAPEUT	S	1	1	0	1
XXXI.11 CABINET CARDIOLOGIE						
474	MEDIC SPECIALIST	S	1	1	1	0
475	MEDIC SPECIALIST	S	1	1	1	0
476	ASISTENT MEDICAL	PL	1	1	0	1
XXXI.12 CABINET ORTOPEDIE SI TRAUMATOLOGIE						
477	ASISTENT MEDICAL PRINCIPAL	PL	1	1	1	0
XXXI.13 CABINET NEFROLOGIE						
478	ASISTENT MEDICAL	PL	1	1	0	1

XXXI.14 CABINET PSIHIATRIE						
479	ASISTENT MEDICAL PRINCIPAL	PL	1	1	0	1
XXXI.15 CABINET MEDICINA DENTARA (CARE ASIGURA SI URGENTELE)						
480	MEDIC DENTIST	S	1	1	0	1
481	ASISTENT MEDICAL	PL	1	1	0	1
XXXI.16 CABINET PNEUMOLOGIE						
482	ASISTENT MEDICAL	PL	1	1	0	1
XXXI.17 CABINET BOLI INFECTIOASE						
483	ASISTENT MEDICAL	PL	1	1	0	1
XXXI.18 CABINET GASTROENTEROLOGIE						
484	ASISTENT MEDICAL	PL	1	1	0	1
XXXI.19 CABINET PSIHOLOGIE						
485	PSIHOLOG PRINCIPAL	S	1	1	1	0
XXXI.20 CABINET UROLOGIE						
486	MEDIC SPECIALIST	S	1	1	1	0
487	ASISTENT MEDICAL	PL	1	1	0	1
XXXI.21 LABORATOR DE RECUPERARE, MEDICINA FIZICA SI BALNEOLOGIE(BAZA DE TRATAMENT)						
488	MASEUR	M	1	1	0	1
XXXI.21 PERSONAL DE CURATENIE						
489	INGRIJITOR	G	1	1	0	1
490	INGRIJITOR	G	1	1	1	0
491	INGRIJITOR	G	1	1	0	1
	APARAT FUNCȚIONAL					
XXXII. MUNCITORI ȘI ÎNGRIJITOR BLOC ALIMENTAR			41	35	6	
MUNCITORI			40	34	6	
XXXII.1MUNCITORI INTRETINERE CLADIRI,INSTALATII DE APA LUMINA SI INCALZIRE						
			9	8	1	
	TAMPLAR					
492	MUNCITOR CALIFICAT TR. II	G	1	1	1	0
ELECTRICIAN DE INTRETINERE SI REPARATII						
493	MUNCITOR CALIFICAT TR.II	G	1	1	1	0
494	MUNCITOR CALIFICAT TR.III	G	1	1	1	0
	ZIDAR					
495	MUNCITOR CALIFICAT TR. I	G	1	1	1	0
	ZUGRAV-VOPSITOR					
496	MUNCITOR CALIFICAT TR. IV	G	1	1	1	0
	LACATUS MECANIC					
497	MUNCITOR CALIFICAT TR. I	G	1	1	1	0
INSTALATII DE APA SI CANAL						
498	MUNCITOR CALIFICAT TR.III	G	1	1	0	1
499	MUNCITOR CALIFICAT TR.II		1	1	1	0
500	MUNCITOR CALIFICAT TR.IV	G	1	1	1	0
XXXII.2MUNCITORI BLOC ALIMENTAR			9	8	1	
	INCLUSIV INGRIJITOARE					
	BUCATAR			3	2	1
501	MUNCITOR CALIFICAT TR. III	M	1	1	0	1
502	MUNCITOR CALIFICAT TR. II	M	1	1	1	0
503	MUNCITOR CALIFICAT TR.IV	G	1	1	1	0
	MUNCITORI NECALIFICATI			5	5	0
504	MUNCITOR NECALIFICAT TR.I	G	1	1	1	0
505	MUNCITOR NECALIFICAT TR.I	G	1	1	1	0
506	MUNCITOR NECALIFICAT TR.I	G	1	1	1	0
507	MUNCITOR NECALIFICAT TR.I	G	1	1	1	0
508	MUNCITOR NECALIFICAT TR.I	G	1	1	1	0
	INGRIJITOARE BLOC ALIMENTAR			1	1	0
509	INGRIJITOARE	G	1	1	1	0
XXXII.3MUNCITORI CARE DESERVESC CENTRALA TERMICA-POSTURI FIXE						
			5	5	0	

510	MUNCITOR CALIFICAT TR. I	G	1	1	1	0
511	MUNCITOR CALIFICAT TR. I	G	1	1	1	0
512	MUNCITOR CALIFICAT TR. I SEF ECHIPA	G	1	1	1	0
513	MUNCITOR CALIFICAT TR. I	G	1	1	1	0
514	MUNCITOR CALIFICAT TR. I	G	1	1	1	0
XXXII.4 MUNCITORI CARE DESERVESC STATIA CENTRALA DE OXIGEN-POSTURI FIXE						
				5	2	3
515	MUNCITOR CALIFICAT TR. III	G	1	1	1	0
516	MUNCITOR CALIFICAT TR. III	G	1	1	0	1
517	MUNCITOR CALIFICAT TR. II	G	1	1	1	0
518	MUNCITOR CALIFICAT TR. I	G	1	1	0	1
519	MUNCITOR CALIFICAT TR. I	G	1	1	0	1
XXXII.5 MUNCITORI CARE DESERVESC LIFTUL CU INSOTITOR-POSTURI FIXE						
				5	5	0
520	MUNCITOR CALIFICAT TR. III	G	1	1	1	0
521	MUNCITOR CALIFICAT TR. II	G	1	1	1	0
522	MUNCITOR CALIFICAT TR. II	G	1	1	1	0
523	MUNCITOR CALIFICAT TR. II	G	1	1	1	0
524	MUNCITOR CALIFICAT TR. II	G	1	1	1	0
XXXII.6 MUNCITORI CARE DESERVESC CENTRALA TELEFONICA-POSTURI FIXE						
				1	1	0
525	MUNCITOR CALIFICAT TR. III	M	1	1	1	0
XXXII.7 ACTIVITATEA DE CONDUCERE AUTO						
				2	2	0
526	SOFER TR. II	G	1	1	1	0
527	SOFER TR. II	G	1	1	1	0
XXXII.8 INTRETINERE INVENTAR MOALE						
				1	1	0
528	MUNCITOR CALIFICAT TR. III	G	1	1	1	0
XXXII.10 INTRETINERE SPATII VERZI						
				1	1	0
529	MUNCITOR NECALIFICAT TR.I	G	1	1	1	0
XXXII.11 APROVIZIONARE ,MANIPULARE ,DEPOZITARE SI DESERVIRE MIJLOACE DE TRANSPORT						
				1	1	0
530	MUNCITOR NECALIFICAT TR.I	G	1	1	1	0
XXXII.12 DESERVIRE GRUP ELECTROGEN						
	ELECTRICIAN			1	0	1
531	MUNCITOR CALIFICAT TR. IV	G	1	1	0	1
XXXII.13 MUNCITORI CARE DESERVESC STATIA DE POMPE						
				1	1	0
532	MUNCITOR CALIFICAT TR. IV	G	1	1	1	0
XXXIII . PERSONAL CLERICAL						
				1	0	1
533	PREOT GR.II	S	1	1	0	1
XXXIV. PERSONAL T.E.S.A.						
				16	10	6
XXXIV.1 BIROU RUNOS						
				3	1	2
534	SEF BIROU GR. II	S	1	1	0	1
535	ECONOMIST GR IA	S	1	1	1	0
536	REFERENT IA	M	1	1	0	1
XXXIV.2 BIROU FINANCIAR CONTABILITATE						
				4	3	1
537	SEF BIROU GR. II rezervat	S	1	1	0	1
538	ECONOMIST GR.I A	S	1	1	1	0
539	ECONOMIST GR.I A	S	1	1	1	0
540	ECONOMIST GR.I A	S	1	1	1	0
XXXIV. 3 BIROU ACHIZITII PUBLICE, CONTRACTARE ,APROVIZIONARE						
				3	3	0

541	SEF BIROU GR.II	S	1	1	1	0
542	ECONOMIST GR. IA	S	1	1	1	0
543	ECONOMIST GR. IĂ	S	1	1	1	0
XXXIV.4 BIROU ADMINISTRATIV TRANSPORT TEHNIC						
				4	1	3
544	SEF BIROU GRADUL II	S	1	1	0	1
545	ECONOMIST GR.I	S	1	1	1	0
546	MĂGAZINER-TR. I	M	1	1	0	1
547	INGINER DEBUTANT- TEHNIC	S	1	1	0	1
XXXIV COMPARTIMENT SĂNĂTATE SI SEC. A MUNCII ,PSI,PROTECTIE CIVILA SI SITUATII DE URGENTA						
				1	1	0
548	INGINER IA	S	1	1	1	0
XXXIV.6 COMPARTIMENT JURIDIC						
				1	1	0
549	CONSILIER JURIDIC GR.II	S	1	1	1	0
XXXV INGRUIJITOR SECTOR ADMINISTRATIV-POSTURI FIXE GENERALE						
			1	1	0	1
550	INGRUIJITOR SECTOR ADMINISTRATIV	S	1	1	0	1
TOTAL						

Comp.CGRUFI
Blănarțu Carmén



Președinte de ședință,
Gabriela Matei



Secretar general,
jr.Monica Dumitrașcu

