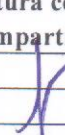
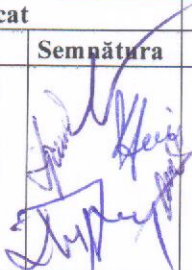
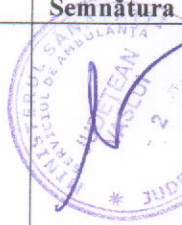

SERVICIUL DE AMBULANTA JUDETEAN VASLUI	PROCEDURA DE SISTEM		P0- 01	
	Privind reziliența și acțiunile unității în cazul unor epidemii/pandemii		Ed.: 0	Rev.:0
			Pag.: 1/12	

Situația edițiilor și a reviziilor în cadrul edițiilor procedurii operaționale

Nr. crt.	EDIȚIA		REVIZIA		Pag.	DESCRIEREA MODIFICĂRII	Semnătura conducătorului compartimentului
	Nr.	Data	Nr.	Data			
1.	I		0			Elaborat prima versiune 01.06.2018	

Lista responsabililor cu elaborarea, verificarea și aprobarea ediției sau, după caz, a reviziei în cadrul ediției procedurii generale

Data	Elaborat		Verificat		Aprobat	
	Funcția / Nume	Semnătura	Funcția / Nume	Semnătura	Funcția / Nume	Semnătura
16.07.2019	Manager General Jr. Popa Aurora Director medical Dr. Dohotariu Nitoi Mariana		Comisia CIM		Manager Jr. Popa Aurora	

1. SCOP

1.1 Procedura are ca scop aplicarea unitara a unui set de reguli privind modul concret de actiune in cazul evolutiei la nivel national si mondial a amenintarii create de boli inalt infecto-contagioase. Stabilirea activitatilor si a responsabilitatilor privind masurile de interventie care trebuie intreprinse in cazul situatiilor de indisponibilitate a personalului de conducere sau de executie din cadrul unitatii, pentru asigurarea rezilientei pe plan intern.

2. DOMENIU DE APLICARE

2.1 Procedura se aplică în cadrul structurii de conducere Comitet Director și structurii Compartiment de asistenta medicala de urgenta si transport medical asistat/neasistat, al *SAJ Vaslui*

2.2. Caracterul procedurii- permanent

3. DOCUMENTE DE REFERINȚĂ

3.1. SR EN ISO 9000:2006 – „Sisteme de Management al Calității. Principii esențiale și vocabular.”

3.2. SR EN ISO 9001:2015 – „Sisteme de management al calității. Cerințe.”

3.3. SR CEN/TS 15224:2009 - ”Servicii de sănătate. Sisteme de management al calității. Ghid pentru utilizarea standardului EN ISO 9001:2000.

3.4. Ordin 600/2018 – pentru aprobarea Codului controlului intern, cuprinzând standardele de management /control intern la entitățile publice și pentru dezvoltarea sistemelor de control managerial.

3.5. HOTĂRÂRE Nr. 320 din 29 mai 2013- privind aprobarea Planului național de intervenție pentru prevenirea îmbolnăvirii în masă a populației generate de epidemii și pandemii, încredințarea serviciului de interes economic general de prevenire a îmbolnăvirii în masă a populației generate de epidemii și pandemii.

3.6. Legea nr. 95 din 14 aprilie 2006 - privind reforma in domeniul sanatatii - TITLUL IV: Sistemul national de asistenta medicala de urgenta si de prim ajutor calificat

3.7 Ordin MS nr. 1091privind aprobarea protocoalelor de transfer interclinic al pacientului critic

SERVICIUL DE AMBULANTA JUDEȚEAN VASLUI	PROCEDURA DE SISTEM Privind reziliența și acțiunile unității în cazul unor epidemii/pandemii	P0- 01	
		Ed.: 0	Rev.:0
		Pag.: 2/12	

3.8 O.U.G Nr. 126 din 18 decembrie 2003-privind operarea, funcționarea și finanțarea asistenței de urgență acordate cu elicopterele achiziționate de Ministerul Sănătății și repartizate operatorilor medicali Institutul Clinic Fundeni și Spitalul Clinic Județean de Urgență Târgu Mureș

3.9 Ordin Nr. 277/777 din 23 iunie 2004- pentru aprobarea Normelor metodologice de aplicare a Ordonanței de urgență a Guvernului nr. 126/2003 privind operarea, funcționarea și finanțarea asistenței de urgență acordate cu elicopterele achiziționate de Ministerul Sănătății și repartizate operatorilor medicali Institutul Clinic Fundeni și Spitalul Clinic Județean de Urgență Târgu Mureș, aprobată prin Legea nr. 40/2004

3.10 Ordinul ministrului sănătății publice și al ministrului internelor și reformei administrative nr. 2.021/691/2008 pentru aprobarea Normelor metodologice de aplicare ale titlului IV "Sistemul național de asistență medicală de urgență și de prim ajutor calificat" din Legea nr. 95/2006 privind reforma în domeniul sănătății;

3.11 Regulament de organizare și de lucru al Comisiei pentru monitorizare, coordonare și îndrumare metodologică a dezvoltării sistemului de control managerial al *SAJ Vaslui*.

3.12. Actele normative care reglementează activitatea din SAJ

4. DEFINIȚII ȘI ABREVIERI

4.1. Definiții:

4.1.1 Sistemul național de servicii medicale de urgență și prim ajutor calificat - ansamblul de structuri, forțe, mecanisme și relații, organizate după aceleași principii și reguli, care utilizează proceduri integrate de management specializat și/sau calificat;

4.1.2. asistență publică integrată de urgență - asistența asigurată de instituțiile publice de stat aflate în structurile Ministerului Sănătății Publice, Ministerului Administrației și Internelor și/sau în structura autorităților publice locale, precum și de Serviciul de Telecomunicații Speciale prin Direcția pentru apel unic de urgență 1-1-2. Ea include ansamblul de măsuri și activități cu caracter logistic, tehnic și medical, destinate în principal salvării și păstrării vieții;

4.1.3 asistență medicală privată de urgență - ansamblul de măsuri și activități cu caracter logistic și medical, având ca scop principal salvarea și păstrarea vieții, asigurată de serviciile private de urgență aparținând unor organizații nonguvernamentale, care funcționează în scop umanitar, nonprofit, sau unor firme, asociații ori persoane fizice, care funcționează în scop comercial;

4.1.4 asistență medicală de urgență - ansamblul de măsuri diagnostice și terapeutice întreprinse de către personal medical calificat. Ea poate fi acordată la diferite niveluri de către medici și asistenți medicali cu diferite grade de pregătire;

4.1.5 urgență medicală - accidentarea sau îmbolnăvirea acută, care necesită acordarea primului ajutor calificat și/sau a asistenței medicale de urgență, la unul sau mai multe niveluri de competență, după caz. Ea poate fi urgență cu pericol vital, unde este necesară/sunt necesare una sau mai multe resurse de intervenție în faza prespitalicească, continuând îngrijirile într-un spital local, județean ori regional, sau urgență fără pericol vital, unde îngrijirile pot fi efectuate, după caz, cu sau fără utilizarea unor resurse prespitalicești, la un centru ori cabinet medical autorizat sau, după caz, la un spital;

4.1.6 pacient critic - pacientul cu funcțiile vitale instabile sau cu afecțiuni care pot avea complicații ireversibile și care necesită intervenție medicală de urgență sau îngrijiri într-o secție de terapie intensivă generală sau specializată;

4.1.7 primul ajutor de bază - efectuarea unor acțiuni salvatoare de viață unor persoane care au suferit o accidentare sau îmbolnăvire acută, de către persoane fără pregătire medicală, fără utilizarea unor echipamente specifice acestui scop. Primul ajutor de bază se acordă de orice persoană instruită în acest sens sau de persoane fără instruire, la indicațiile personalului din dispeceratele de urgență;

4.1.8 primul ajutor calificat - efectuarea unor acțiuni salvatoare de viață unor persoane care au suferit o accidentare sau îmbolnăvire acută, de către personal paramedical care a urmat cursuri speciale de

SERVICIUL DE AMBULANTA JUDETEAN VASLUI	PROCEDURA DE SISTEM Privind reziliența și acțiunile unității în cazul unor epidemii/pandemii	P0- 01	
		Ed.: 0	Rev.:0
		Pag.: 3/12	

formare și care are în dotare echipamentele specifice acestui scop, inclusiv defibrilatoare semiautomate, funcționând sub formă de echipe de prim ajutor într-un cadru instituționalizat;

unitate de primire a urgențelor (UPU) - secția sau secția clinică aflată în structura unui spital județean, regional sau în structura spitalelor aparținând ministerelor și instituțiilor cu rețele sanitare proprii, cu personal propriu, special pregătit, destinată triajului, evaluării și tratamentului de urgență al pacienților cu afecțiuni acute, care se prezintă la spital spontan sau care sunt transportați de ambulanțe;

4.1.9 compartiment de primire a urgențelor (CPU) - secția aflată în structura unui spital orășenesc, municipal sau în structura spitalelor aparținând ministerelor și instituțiilor cu rețele sanitare proprii, cu personal propriu, special pregătit, destinată triajului, evaluării și tratamentului de urgență al pacienților cu afecțiuni acute, care se prezintă la spital spontan sau care sunt transportați de ambulanțe;

4.1.10 Sistemul național unic pentru apeluri de urgență - 1-1-2 - ansamblul integrat de puncte publice de acces al cetățeanului la sistemul public de urgență prin care este activat răspunsul adecvat de urgență. Punctul public de acces este realizat prin integrarea centrului unic de apel de urgență și a dispeceratelor serviciilor publice specializate de intervenție;

dispecerat medical de urgență - structura specializată de preluare și tratare a apelurilor de urgență cu caracter medical, primite prin centrul unic de apel de urgență sau la un număr propriu, în cazul serviciilor private de ambulanță. Dispeceratele medicale de urgență sunt coordonate de personal cu pregătire medicală superioară, în serviciu permanent;

4.1.11 dispeceratul integrat de urgență - structura specializată care, pe lângă preluarea apelului la numărul de urgență, asigură alarmarea și coordonarea echipajelor de intervenție ale tuturor serviciilor specializate de intervenție, cu caracter medical și nemedical, din aceeași locație fizică. Coordonarea se face de către personal special pregătit, având un coordonator medical cu studii superioare din cadrul serviciului de ambulanță sau SMURD, în serviciu permanent.

4.1.12 misiuni de salvare aeriană - intervenții primare sau secundare ce se desfășoară utilizând aeronave special dotate, respectând standardele în vigoare, în vederea salvării unei/unor vieți aflate în pericol din cauza unei accidentări sau îmbolnăvirii acute ori care se află într-un mediu ostil vieții;

4.1.13 Pandemie - Epidemie raspandita pe teritorii foarte intinse intr-o tara, in mai multe tari sau continente. Boala care ataca aproape toata populatia unei regiuni, a unei tari, fiind o epidemie globala, aceasta producandu-se in momentul aparitiei unui nou tip de virus, care se raspandeste in mod similar cu virusii cunoscuti. In cazul unui virus nou, sistemul imunitar uman va avea imunitate scazuta, sau chiar inexistentă, in fata noului virus. Oamenii care intra in contact cu noul tip de virus ar putea astfel sa dezvolte o boala mult mai grava decat cea provocata de un virus cunoscut.

4.1.14

a) **Patogen** - Care provoaca boli/infectii; purtator de boli.

b) **Virus** - Agent patogen intracelular care provoaca boli contagioase.

c) **Germen** - Element din care se dezvoltă, în condiții prielnice, un organism nou.

4.1.15 centre de expertiză și coordonare medicală la distanță - centrele aflate în structura unor dispecerate medicale sau în structura unor centre de apel unic 1-1-2, destinate furnizării de informații de specialitate specifice necesare echipajelor de urgență din teren și/sau spitalelor de urgență, precum și coordonării la distanță a echipajelor de prim ajutor calificat, pe baza informațiilor primite telefonic de la membrii echipajelor sau pe baza informațiilor și a datelor primite prin sistemele telemedicale de transmisie de date

4.2. Abrevieri:

4.2.1 SMC = Sistem de management al calității

4.2.2 SCM = Sistem de control managerial

4.2.3 Comisie = Comisia de monitorizare, coordonare și îndrumare metodologică a dezvoltării sistemului de control managerial.

4.2.4 PC = Președintele Comisiei

SERVICIUL DE AMBULANTA JUDETEAN VASLUI	PROCEDURA DE SISTEM Privind reziliența și acțiunile unității în cazul unor epidemii/pandemii	P0- 01	
		Ed.: 0	Rev.:0
		Pag.: 4/12	

- 4.2.5 RMC/RC = Responsabil cu sistemul de management al calității / Reprezentantul conducerii cu sistemul de management al calității.
- 4.2.6 OMS = Ordin al Ministrului Sanatatii
- 4.2.7. E = Elaborare
- 4.2.8. V = Verificare
- 4.2.9. A = Aprobare
- 4.2.10 Ap = Aplicare
- 4.2.11 Ah = Arhivare

5. RESPONSABILITĂȚI ÎN DERULAREA ACTIVITĂȚILOR

5.1 MANAGEMENTUL SITUAȚIEI - ansamblul activităților și procedurilor utilizate de factorii de decizie din Serviciul de Ambulanta Județean Vaslui pentru stabilirea și implementarea măsurilor concrete de realizare a tuturor misiunilor de acordare a asistenței medicale de urgență prespitalicească, în contextul situației create de extinderea unor boli înalt infecto-contagioase.

5.2 DATE PRIVIND UNITATEA

Serviciul de Ambulanta Județean Vaslui – unitate sanitară de interes public județean, ce are ca activitate principală acordarea asistenței medicale de urgență și a transportului medical asistat și neasistat în prespital.

Pentru acoperirea cât mai eficientă a teritoriului sunt organizate 1 stație centrală (Vaslui) și 4 substații (Bârlad, Husi, Negrești, Murgeni)

Structura Serviciului de Ambulanță Județean Vaslui

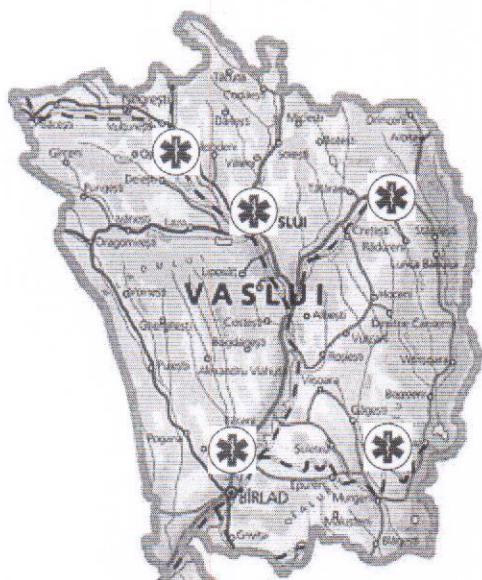

Stații ale SAJ Vaslui

Din punct de vedere al structurii, Serviciul de Ambulanță Vaslui este organizat în 5 stații, situate în toate orașele județului:

- Stația Vaslui
- Stația Bârlad
- Stația Husi
- Stația Negrești
- Stația Murgeni

Raportat la infrastructura rutieră ce poate fi folosită de către echipaje, către orice punct de reper al posibililor solicitanți și coroborat cu numărul de echipaje existente/tură în stații, s-a stabilit o arondare, informală, a unităților administrativ teritoriale din județ, fără a aduce însă atingere obligațiilor Dispeceratului comun ISU - AMBULANTA de a aloca resursele funcție de caz și competență a echipajelor.

Situația mijloacelor auto din dotarea SAJ Vaslui, în funcție de tipul acestora și stațiile pe care le deservește.

Statia Substatia /	Categorie Ambulanta	Marca	Numar de Inmatriculare
VASLUI	A1	FIAT DUCATO	20-SAJ
VASLUI	ACD	FIAT PUNTO	48-SAJ
VASLUI	ACD	FIAT PUNTO	05-HMP
VASLUI	ACD	FIAT PUNTO	28-SAJ
VASLUI	B1	VW	30-SAJ
VASLUI	B1	MERCEDES	34-SAJ
VASLUI	B1	VW	36-SAJ
VASLUI	B1	CITROEN	41-SAJ
VASLUI	B1	VW	45-SAJ
VASLUI	B1	VW	46-SAJ
VASLUI	B1	MERCEDES	33-SAJ
VASLUI	A1	DACIA LOGAN	05-SAJ
VASLUI	C2	MERCEDES	50-SAJ
BARLAD	B1	MERCEDES	06-SAJ
BARLAD	B1	MERCEDES	31-SAJ
BARLAD	B1	CITROEN	42-SAJ
BARLAD	B1	CITROEN	43-SAJ
BARLAD	B1	VW	39-SAJ
NEGRESTI	B2	FIAT DUCATO	21-SAJ
VASLUI	C2	MERCEDES	15-SAJ
BARLAD	C2	VW	47-SAJ
HUSI	B1	VW	44-SAJ
HUSI	B1	VW	05-SJU
HUSI	B2	FIAT DUCATO	22-SAJ
NEGRESTI	A2	FORD	17-SAJ
NEGRESTI	B1	VW	40-SAJ
MURGENI	B1	CITROEN	80-SAJ
NEGRESTI	B1	VW	51-SAJ
VASLUI	B1	VW	52-SAJ
VASLUI	B1	VW	53-SAJ
NEGRESTI	B1	MERCEDES	02-SAJ
VASLUI	B1	RENAULT MASTER	62-SAJ
VASLUI	B1	RENAULT MASTER	63-SAJ
BARLAD	B1	RENAULT MASTER	57-SAJ
BARLAD	B1	RENAULT MASTER	58-SAJ
HUSI	B1	RENAULT MASTER	59-SAJ
NEGRESTI	B1	RENAULT MASTER	60-SAJ

SERVICIUL DE AMBULANTA JUDETEAN VASLUI	PROCEDURA DE SISTEM Privind reziliența și acțiunile unității în cazul unor epidemii/pandemii		P0- 01	
			Ed.: 0	Rev.:0
			Pag.: 6/12	

MURGENI	B1	RENAULT MASTER	61-SAJ
BARLAD	C2	RENAULT	77-SAJ
VASLUI	C2	RENAULT	88-SAJ
BARLAD	B1	RENAULT MASTER2019	23-SAJ

Serviciul de Ambulanta Judetean asigură următoarea misiune de bază:

- acordarea asistenței medicale de urgență la nivel de echipaj medical de urgență B1, B2 sau C2 și transport medical asistat la nivel de echipaj medical de urgență B1, B2 sau C2. Alertarea echipajelor SAJ și SMURD se face de către Dispeceratul Medical.

6. DESCRIEREA PROCEDURII OPERATIONALE

6.1. Patrarea rezilientei funcțiilor esențiale ale unității

Pentru continuitatea activității și pastrarea stării de funcționare neîntreruptă a operațiunilor la un nivel minim agreeat pe durata orelor de desfășurare a activității. Conducerea SAJ a identificat principalele amenințări cu privire la continuitatea derulării proceselor și activităților și va asigura măsurile corespunzătoare pentru ca activitatea acesteia să poată continua în orice moment, în toate împrejurările pentru acoperirea funcțiilor esențiale.

I. In cadrul SAJ exista urmatoarele functii esentiale:

- acordarea asistentei medicale de urgenta, cod rosu si galben si transportul inteclinic al pacientului critic.
- Ordonantarea operatiunilor financiare;
- Plata angajamentelor legale;
- Achizitii de materiale sanitare si medicamente;
- Eliberarea materialelor sanitare si a medicamentelor din farmacie /magazie materiale.
- Asigurarea serviciilor de reparatii si intretinere resursa mobila si a functionarii statiei de incarcare oxigen medical.

a) Acordarea asistentei medicale de urgenta, cod rosu si galben si transportul inteclinic al pacientului critic.

In situatia situatia indisponibilitatii personalului operativ in procente de 10%, 30% si chiar 50%, vor fi luate urmatoarele masuri:

- Sistarea concediilor de odihna si rechemarea personalului operativ din concediile de odihna in curs;
- Sistarea activitatii de transport sanitar neasistat;
- Anuntarea spitalelor cu privire la obligatia trierii cazurilor de transfer interclinic asistat necritic si limitarea transporturilor medicale asistate in vederea investigarii paraclinice suplimentare;
- Dispecerizare riguroasa si deferirea cazurilor de cod galben si verde medicilor de familie, centrelor de permanenta, altor categorii de personal medical (asistenti comunitari), pentru o prima evaluare a cazurilor, in vederea pastrarii resurselor mobile doar pentru codurile rosii; Pentru ca a nu intampina un refuz din partea acestor categorii de personal medical, se va inainta solicitare catre CJSU Vaslui, pentru delegare de autoritate. Deplasarea medicilor din centrele de permanenta si de la CMI la domiciliul pacientilor se va face prin grija autoritatilor locale, care le vor pune la dispozitie mijloc de transport si sofer.

SERVICIUL DE AMBULANTA JUDETEAN VASLUI	PROCEDURA DE SISTEM Privind reziliența și acțiunile unității în cazul unor epidemii/pandemii	P0- 01	
		Ed.: 0	Rev.:0
		Pag.: 7/12	

- Instruirea permanenta a personalului operativ cu privire la masurile de protectie individuala, standard si speciala.
- Suspendarea liniei de garda cu medic din Dispeceratul medical.
- Detasarea in compartimentul medical a personalului cu pregatire medicala care activeaza in alte compartimente (statistica).
- Suplinirea capacitatii de raspuns prin modificarea graficului turnus de lucru, folosind exceptia prevazuta de lege privind timpul de odihna dintre doua ture, de la 24 de ore la 12 ore, cu acordul salariatului.

b) Ordonantarea operatiunilor financiare

Asigurarea ordonantarilor financiare strict necesare pentru desfasurarea activitatii si sustinerea functiilor esentiale se realizeaza prin stabilirea succesiunii la functia de ordonator de credite, prin delegarea acestei atributii tuturor celor 3 adjuncti dispusi prin act administrativ managerial, respectiv, director medical, asistent medical sef unitate si director tehnic.

Dispozitiile de succesiune fortuită vor fi transmise Administratiei Judetene a Finantelor Publice Vaslui, Trezoreria Vaslui, cu specimenele de semnatura.

c) Plata angajamentelor legale

Asigurarea platilor angajamentelor legale, strict necesare pentru desfasurarea activitatii si sustinerea functiilor esentiale se realizeaza prin stabilirea succesiunii la functia de director economic, prin delegarea acestor atributii unor salariatii din cadrul

Biroului Financiar Contabilitate, dispusi prin act administrativ managerial, respectiv , economisti IA.

Dispozitiile de succesiune fortuita vor fi transmise Administratiei Judetene a Finantelor Publice Vaslui, Trezoreria Vaslui, cu specimenele de semnatura.

c) Achizitii de materiale sanitare si medicamente;

Asigurarea activitatii Biroului Achizitii publice, strict necesară pentru desfasurarea activitatii si sustinerea functiilor esentiale, se realizeaza prin stabilirea succesiunii la aceste functii, prin delegarea acestei atributii consilierului juridic din cadrul Biroului Legislatie si Contencios.

d) Eliberarea din materialelor sanitare si a medicamentelor din farmacie /magazie materiale.

Asigurarea activitatilor de eliberare a materialelor sanitare si a medicamentelor, strict necesare pentru desfasurarea activitatii si sustinerea functiilor esentiale, se realizeaza prin stabilirea succesiunii la aceste functii, prin delegarea acestor atributii asistentului de farmacie care activeaza in compartimentul Statistica Medicala si a unui referent din cadrul Biroului Tenc.

e) Asigurarea serviciilor de reparatii si intretinere resursa mobila si a functionarii statiei de incarcare oxigen medical.

Asigurarea activitatilor de reparatii si intretinere a resurselor mobile, strict necesară pentru desfasurarea activitatii si sustinerea functiilor esentiale, se realizeaza prin stabilirea succesiunii la aceste functii, inclusiv a functiei de director tehnic, prin delegarea acestor atributii inginerilor auto din cadrul Compartimentului Tehnic si de notificare a furnizorilor contractanti de servicii de reparatii si furnizare

SERVICIUL DE AMBULANTA JUDETEAN VASLUI	PROCEDURA DE SISTEM Privind reziliența și acțiunile unității în cazul unor epidemii/pandemii	P0- 01	
		Ed.: 0	Rev.:0
		Pag.: 8/12	

de piese auto privind obligatia de a-si pastra capacitatea de raspuns la solicitarile noastre, in regim prioritar.

Persoanele care asigura incarcarea buteliilor de oxigen la statia proprie vor avea stabilite, prin act administrativ, doi succesori la functie, ce vor fi intruiti cu privire la respectarea regulamentului ISCIR.

Personalul care își poate îndeplini atribuțiile la distanță, de la domiciliu, utilizând mijloacele electronice de comunicare:

Prin radiotelefoane portabile TETRA:

- Jr. Popa Aurora, manager general ID Statie TETRA 6351401
- Dr.Dohotariu Nitoi Mariana, director medical ID Statie TETRA 6351402
- As. Spiru Doina , as șef unitate ID Statie TETRA 6351402

Prin mijloace clasice de lucru și comunicare:

- Ec. Pinzariu Alisa, director economic Tel. 0758083053
- Ec. Haba Cristian, Birou Achizitii Tel. 045119037
- Ing. Pinzariu Daniel Birou Achizitii Tel. 0774404354

II. Ordinea de succesiune este stabilita schematic, prin anexe, parte a acestEI Proceduri de sistem.

Delegarea de autoritate este stabilita prin act administrativ al managerului general.

6.2. Strategia generală, nationala, de pregătire și intervenție vizează:

- a) evaluarea unui posibil risc de pandemie, printr-o monitorizare continuă a descoperirilor științifice și tehnologice, printr-o politică activă de cercetare și dezvoltare, printr-o acțiune permanentă de planificare, informare, organizare de exerciții, prin încurajarea dezvoltării capacității de producție a vaccinurilor, precum și prin achiziționarea de metode diversificate de protecție și tratament;
- b) prevenirea apariției și răspândirii focarelor în țară, prin depistarea și limitarea lor în cel mai scurt timp posibil;
- c) cooperarea cu partenerii internaționali: cu OMS, cu Uniunea Europeană, respectiv ECDC prin informare reciprocă și armonizarea abordărilor în acest context menținând continuitatea circulației mărfurilor persoanelor pe teritoriul Uniunii;
- d) prevenirea printr-o serie de măsuri de sănătate publică a apariției și răspândirii pe teritoriul țării a unui nou virus adaptat la om;
- e) depistarea rapidă și controlul, de preferință în unități medicale specializate, a primelor cazuri de contaminare umană, importate sau autohtone, și a contactelor acestora, cu ajutorul unei rețele de monitorizare, diagnostic și alertă rapidă;
- f) controlul monitorizat la nivelul frontierelor, recomandarea limitării deplasărilor neesențiale, aplicarea măsurilor de prevenție ale fazelor preandemice;
- g) limitarea contactelor de risc în locuri cu o mare densitate a populației, care favorizează contaminarea;
- h) pregătirea pentru producția rapidă a unui vaccin antipandemic care să fie administrat conform unui set de priorități, în funcție de caracteristicile situației epidemiologice, de la profesioniștii din mediile cu grad ridicat de expunere până la persoanele cu o predispoziție specială spre contaminare și care sunt cele mai susceptibile de a favoriza răspândirea epidemiei.

SERVICIUL DE AMBULANTA JUDETEAN VASLUI	PROCEDURA DE SISTEM Privind reziliența și acțiunile unității în cazul unor epidemii/pandemii	P0- 01	
		Ed.: 0	Rev.:0
		Pag.: 9/12	

6.3 Pregătire și intervenție la nivelul SAJ Vaslui

- Aprovizionarea rapidă și suficientă cu materiale sanitare și medicamente, materiale de protecție individuală a personalului, pentru a asigura o bună desfășurare a activității pentru cel puțin 3 luni, în situația în care sistemul de achiziții național ar fi paralizat.
- Perfecționarea pregătirii personalului de specialitate în vederea implementării acțiunilor comune de limitare a afectelor unor epidemii/pandemii.
- Schimb de informații între instituțiile implicate în sănătatea publică, Direcția de Sănătate Publică Vaslui, respectiv Institutul Național de Sănătate Publică.
- Menținerea în stare de operativitate a Compartimentului de Asistență Medicală de Urgență și Transport medical asistat.
- Solicitarea fondurilor bănești pentru realizarea și desfășurarea activităților de management al situațiilor cauzate de epidemii/pandemii/
- În cazul apariției unui număr mare de cazuri cu gravitate ridicată și factori de risc, serviciul de ambulanță va suplimenta numărul de mașini și personal medico-sanitar prin folosirea mijloacelor de transport militare, de poliție și de pompieri și prin folosirea rezidenților, studenților mediciniști, elevilor din școlile sanitare postliceale.
- **Serviciul de Ambulanță județean Vaslui, va asigura asistența medicală de urgență și transportul medical asistat, având în vedere următoarele acțiuni:**

- a) asigurarea transportului cazurilor medicale către secțiile de boli infecțioase și acordarea asistenței medicale necesare;
- b) asigurarea protecției personalului propriu implicat, prin utilizarea echipamentului adecvat;
- c) asigurarea produselor adecvate pentru spălarea și dezinfectia mâinilor, și pentru dezinfectia suprafețelor de lucru din spațiile în care există posibilitatea expunerii la boală;
- d) dotarea ambulanțelor cu târghi, truse de oxigen, aspiratoare de secreții, electrocardiografe, resuscitatoare, defibrilatoare, coliere cervicale, atele de diverse mărimi și tipuri, truse medico – chirurgicale cu medicamente, materiale sanitare și instrumentar specific intervențiilor.
- e) se vor lua măsuri ca întreg parcul auto să fie în perfectă stare de funcționare, stațiile de radio, telefon să funcționeze în totalitate.
- f) se vor mobiliza toate forțele umane prin chemarea din concedii.

6.4 Acțiuni de limitarea răspândirii, la nivelul SAJ Vaslui, a bolilor înalt contagioase, în rândul personalului

6.4.1 Intervențiile care blochează o parte sau întreaga cale de transmitere a bolii de la o persoană cu simptome compatibile la o persoană susceptibilă au potențial de a întrerupe lanțul transmiterii infecției.

Aceste intervenții au în general următoarele obiective:

1. Reducerea transmiterii infecției de la un individ (sau mai mulți) cu simptome compatibile la o persoană susceptibilă
 2. Reducerea riscului ca oamenii susceptibili să se infecteze.
- Măsurile care ar trebui să fie luate în considerare în efortul de a reduce răspândirea bolii în mediul de lucru se încadrează în trei categorii

a) De mediu

- Acțiuni desfășurate în mediu pentru a reduce răspândirea bolii;

b) Organizatorice

- Acțiuni desfășurate pentru a modifica comportamentul și procedurile de la locul de muncă pentru a ajuta la reducerea răspândirii bolii;
 - Conștientizarea în rândul personalului a semnelor și simptomelor bolii și a necesității auto-izolării individuale (să stea acasă) dacă au simptome care sugerează boala.

SERVICIUL DE AMBULANTA JUDEȚEAN VASLUI	PROCEDURA DE SISTEM	P0- 01	
	Privind reziliența și acțiunile unității în cazul unor epidemii/pandemii	Ed.: 0	Rev.:0
		Pag.: 10/12	

- Să promoveze regula prin care persoanele care nu se simt bine pot să plece acasă și să stea acasă până când se fac bine, cu anunțarea imediată a șefului de compartiment.
- Acolo unde interacțiunile sociale nu pot fi evitate, indivizii cu simptome compatibile cu cele ale bolii trebuie să fie sfătuiți să minimizeze interacțiunile apropiate și/sau contactul direct cu alți oameni.

c) Comportament individual

- Acțiuni desfășurate la nivel de individ pentru a restricționa răspândirea bolii.
 - Încurajarea persoanelor cu simptome similare bolii să mențină nivele ridicate de igienă individuală.
 - Acțiunile principale vor urmări ca oamenii sănătoși să reducă sau să evite contactele cu indivizii care au simptome similare bolii și să adopte proceduri care reduc riscul de a contracta infecția.

6.4.2 Interacțiuni cu celelalte nivele de sanătate publica

- la solicitarea autorităților sanitare, la nivelul teritorial se amenajează spații temporare de consultații sau de îngrijire de scurtă sau lungă durată, destinată pacienților afectați de pandemie. Spațiile sunt identificate din timp, putând fi situate în școli, internate, cămine, corturi, și altele similare;
- în cadrul managementului operațional se va asigura funcționarea optimă a sistemului informațional, colaborarea interdisciplinară și interinstituțională, precum și protecția specifică a personalului propriu;
- serviciile de transport medical, ambulanță/SMURD - după caz, vor asigura asistența medicală necesară și repartizarea pacienților, la serviciile medicale corespunzătoare, în conformitate cu procedurile în vigoare;
- activitățile specifice de supraveghere epidemiologică desfășurate la toate nivelurile de Direcția de Sănătate Publică, și institutele de sănătate publică, vor fi coordonate la nivel național de către Centrul Național de Supraveghere și Control al bolilor transmisibile (CNSCBT) în strânsă colaborare cu Biroul de evenimente de sănătate și alertă precoce (BESAP). De asemenea se vor implementa măsurile de sănătate publică necesare pentru prevenirea și limitarea riscurilor de îmbolnăvire a populației. Personalul din cadrul Serviciilor de epidemiologie va fi informat și pregătit periodic, în vederea intervenției rapide și unitare în cazul apariției unor situații epidemiologice.

6.4.3. Atribuțiile Comitetului județean pentru situații de urgență :

- a) primește de la Inspectoratul Județean pentru Situații de Urgență – Centrul Operațional Județean (COJ) sinteze cuprinzând informațiile de importanță majoră privind evoluția situației, pe baza datelor primite de la Direcția de Sănătate Publică Vaslui, și analizează indicatorii operaționali și de capacitate furnizați de toate structurile componente, cu atribuții în domeniu;
- b) monitorizează evoluția crizei pe plan județean/teritorial precum și raportul consum/aprovizionare pentru produsele medicale și echipamentele de protecție și igienă;
- c) analizează zilnic evoluția pandemiei, pe baza datelor furnizate de unitățile sanitare și recensământul deceselor;
- d) numește o persoană responsabilă cu gripa la nivelul C.J.S.U.;
- e) activează Grupul de suport tehnic din cadrul C.J.S.U. și analizează măsurile dispuse anterior și a celor necesare pentru perioada următoare;
- f) adoptă hotărâri pe care le transmite prin Secretariatul Tehnic Permanent structurilor implicate în acțiunile operaționale;
- g) asigură realizarea măsurilor și activităților pentru ridicarea capacității operaționale a structurilor cu atribuții de intervenție stabilite prin planuri de acțiune;
- h) dispune activarea structurilor de conducere la nivel local, conform planurilor elaborate din timp de normalitate, în scopul asigurării conducerii unitare a activităților, forțelor și mijloacelor;
- i) începând cu situația 5B (începutul pandemiei), coordonează forțele participante la misiunile comune de gestionare și rezolvare a situației de criză;

SERVICIUL DE AMBULANTA JUDEȚEAN VASLUI	PROCEDURA DE SISTEM	P0- 01	
	Privind reziliența și acțiunile unității în cazul unor epidemii/pandemii	Ed.: 0	Rev.:0
		Pag.: 11/12	

- j) dispune organelor abilitate, în condițiile reglementărilor în vigoare, aplicarea unor restricții;
- k) dispune organizarea și asigurarea cu prioritate a transporturilor de forțe și mijloace destinate acțiunilor și asigură fluența acestora, prin structurile specializate;
- l) dispune impunerea măsurilor de menținere a carantinei în zonele cu epidemii și epizootii, prin structurile specializate;
- m) stabilește serviciile prioritare în caz de pandemie și nivelul de siguranță în funcționarea acestora;
- n) asigură și coordonează la nivel județean activitatea de comunicare și informare publică prin centrul constituit potrivit prevederilor Hotărârii Guvernului nr. 548/2008;
- o) declară, cu acordul ministrului administrației și internelor, starea de alertă la nivelul județului sau în mai multe localități ale acestuia și coordonează gestionarea situațiilor de urgență; la instituirea acesteia, pune în aplicare măsurile specifice pentru interzicerea sau limitarea circulației rutiere, feroviare, și fluviale pe anumite rute;
- p) propune instituirea stării de urgență în zonele afectate, de către Președintele României, prin intermediul prefectului, și urmărește îndeplinirea măsurilor stabilite în acest sens;
- q) analizează și propune C.N.S.S.U. scoaterea de la rezervele de stat a unor produse și bunuri materiale necesare sprijinirii autorităților administrației publice locale și populației afectate de evoluția pandemiei.

**SERVICIUL DE
AMBULANȚA
JUDEȚEAN VASLUI**

**PROCEDURA DE SISTEM
Privind reziliența și acțiunile
unității în cazul unor
epidemii/pandemii**

P0- 01

Ed.: 0

Rev.:0

Pag.: 12/12

SUCCESIUNEA FUNCTIILOR (pentru asigurarea autoritatii publice)

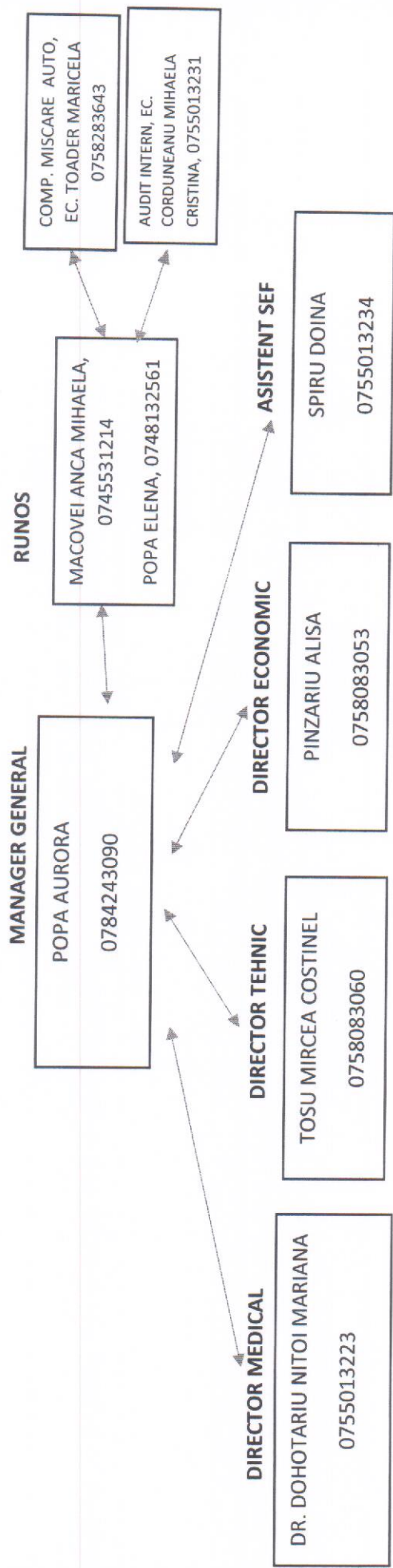

SUCCESIUNEA FUNCTIILOR

DIRECTOR ECONOMIC

PINZARIU ALISA
0758083053

COMP. FIN-CONTAB, EC. COSTACHE
MARIA MAGDALENA
0763589050

COMP. FIN-CONTAB,
EC. STRAT ISABELA
0766775908

BIROU ACHIZITII

HABA CRISTIAN, 0745119037
PINZARIU DANIEL, 0774404354

ORGANIZAREA SI FUNCTIONAREA MAGAZIEI UNITATII

ZAHARIA LUCIAN
0729082252

COMP MISCARE AUTO, EC.
TOADER MARICELA
0758283643

COMP LEGISLATIE SI
CONTENCIOS, JR. POPA
ANDREEA
0746424874

BIROU ACHIZITII, REF.
BRAT NECOLAE
0758093455

BIROU ACHIZITII, ING.
PINZARIU DANIEL
0774404354

DIRECTOR MEDICAL

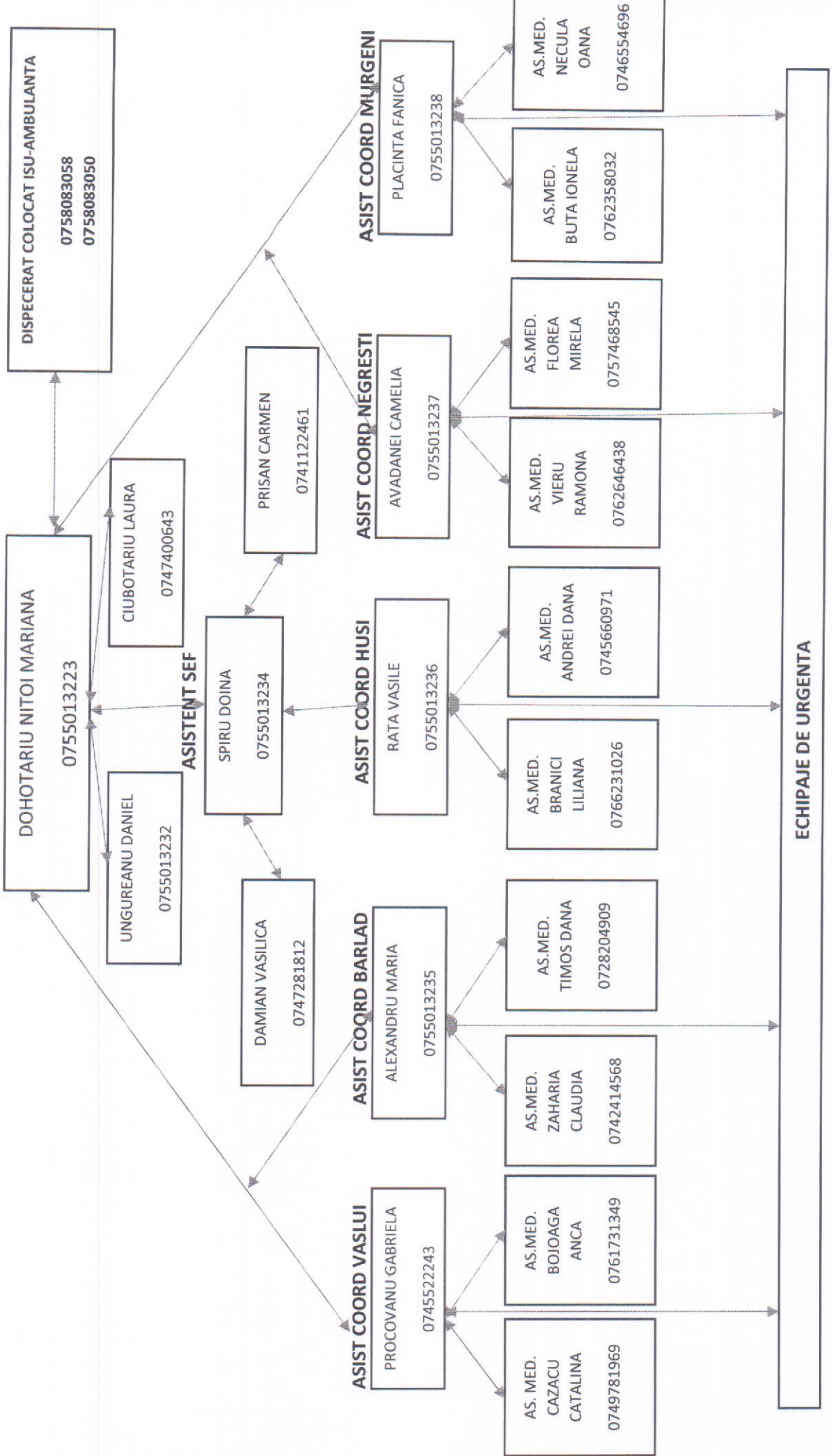

DIRECTOR TEHNIC

TOSU MIRCEA
0745131700

BUCULEASA LIVIU
0755013232

VARTOLOMEI SERGIU
0755013239

SEF GARAJ VASLUI
BUCULEASA LIVIU
0755013232

SEF GARAJ BARLAD
Ing. VARTOLOMEI SERGIU
0755013239

SEF GARAJ HUSI
Amb. PLACINTA VALERICA
0767074600

SEF GARAJ NEGRESTI
Amb. SURLIAC
CIPRIAN

SEF GARAJ
Amb. TODERITA
MILUS

Amb. CONDUR
ACHE LEONTE
0755016256

Amb. CHIRITA
ION
07499910733

Amb. DANAILA
GIGI
0744519913

Amb. POPA
CATALIN
0720015622

Amb.
BARBOSANU
DANIEL
0767226222

Amb. FERARU
ILUTA
0767737775

Amb.
MIHALACHE
PETRICA
0748225125

Amb. OLARIU
MIHAI
0747671664

Amb. MIRON
CATALIN
0756406355

Amb.
BACUTA
IULIAN
0765558586

INTRETINERE SI REPARATII AUTO

CONTRACT - SERVICE AUTO

SC RODAV SRL VASLUI
-BOBROGHINA FLORIN
0755081308

SC MOTOR GRUP SRL
-MIHALACHE ANDREI
0751361713

ATELIER PROPRIU

LIVITA CONSTANTIN
0757784324

STATIE OXIGEN

ZAHARIA LUCIAN
0729082252

GHEORGHE
DAN
0744714453

BUCULEASA
LIVIU
0755013232